

ZEICHENERKLÄRUNG:

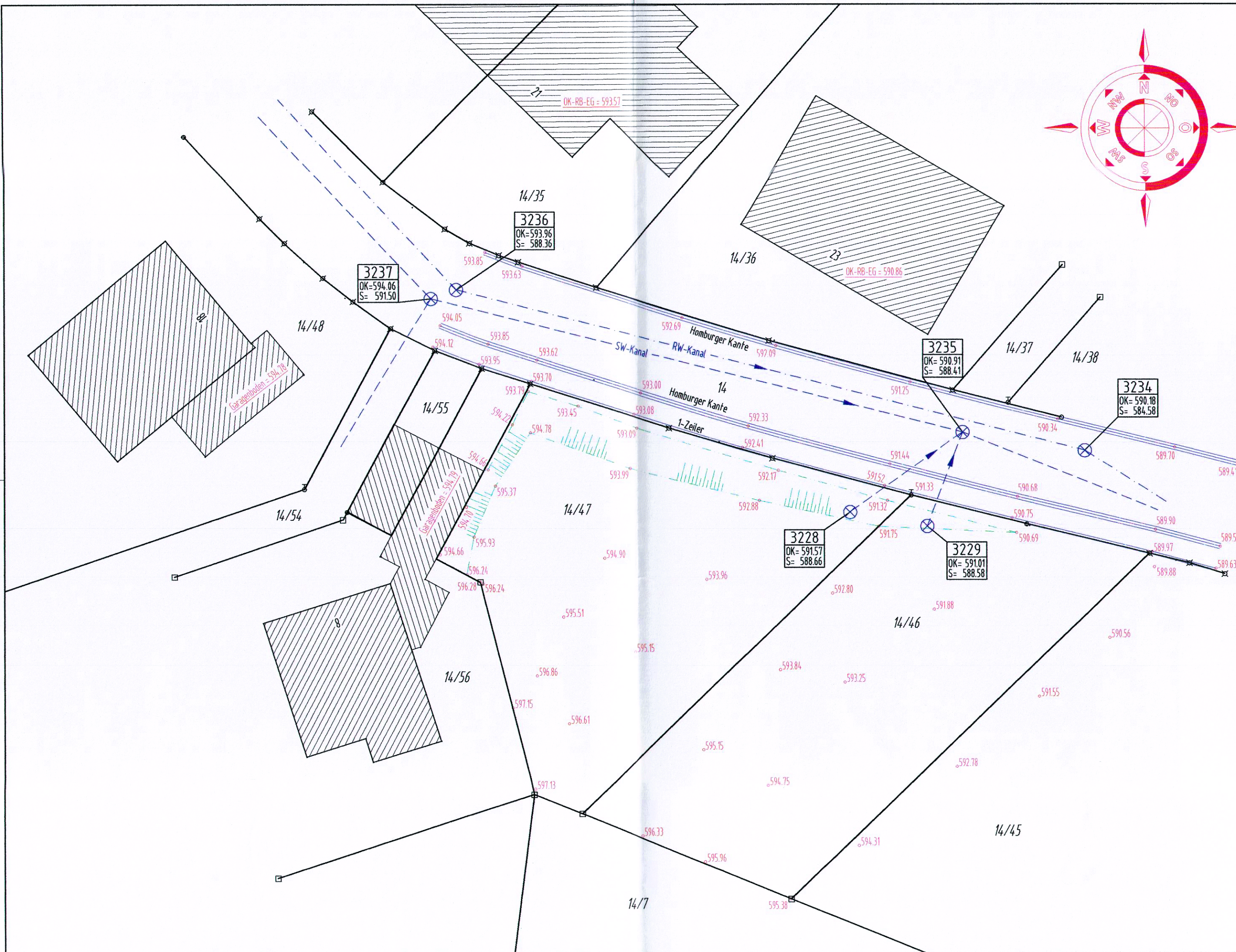
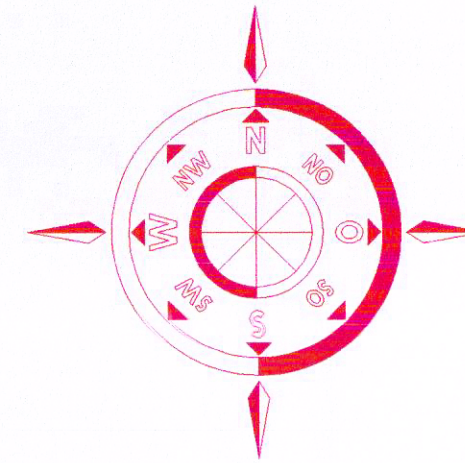

5. Änderung

Als Höhenbezug wurden die Schachtdaten des IB-Weisser verwendet.
Die angegebenen Sohlhöhen wurden nicht kontrolliert.

Auftraggeber: Autz Hanne Kirchdorfer Str. 10a, 83620 Großhöhenrain	zug. Pläne:	
Bauvorhaben: Fl-Nr. 14/46 u. 14/47, Gemarkung Höhenrain	Proj.:	PL-Nr.: 01
Planinhalt: Bestandslageplan Grundlage: DFK-Daten des Vermessungsamtes (Stand: 24.10.02) Bestandsaufnahme vom 25.10.02	Maßstab: 1: 200	
Ingenieurbüro NEUMAIER Vermessung - Planung - CAD - GIS Hauptstraße 23, 83620 Feldk.-Westerh. / Vagen Tel. 08062/79100, Fax. 08062/79101	Datum: 28.10.02	
	Gezeichnet: neumaier	
	Geprüft:	
Dateiname: C:\USER\Aust, Höhenrain\Bestandslageplan-01	Blattgröße: 0,600/0,297	

