

A. Festsetzung durch Planzeichen :

1. Geltungsbereich des Bebauungsplanes:
2. Geltungsbereich der Änderung:
3. Baugrenze:
4. Strassenbegrenzungslinie:
5. Firstrichtung:

Die Festsetzungen des gültigen Bebauungsplanes gelten unverändert weiter!

LAGEPLAN M 1/500

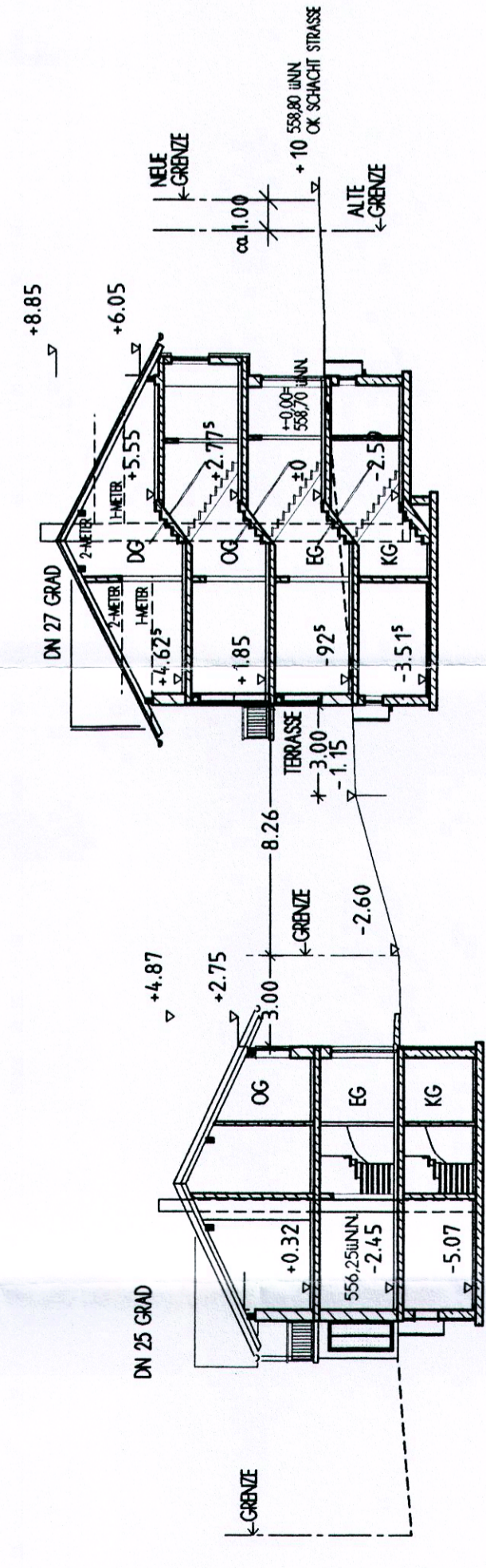

HOHEN SCHNITT I-I

HOHENSCHNITT M 1/200

Verfahrensvermerke:

1) Der Bauausschuss hat in seiner Sitzung vom 12.04.2001 die 1. Änderung des Bebauungsplanes Nr.75 „Nördlich der Höhenrainer Strasse“ gemäss § 13 BauGB beschlossen.
Feldkirchen-Westerham, den 19.6.2001.

(Weber)
1. Bürgermeister

2) Der Bauausschuss hat am 18.09.2001 gemäss § 10 BauGB die 1. Änderung des Bebauungsplanes Nr.75 „Nördlich der Höhenrainer Strasse“ als Satzung beschlossen.

Feldkirchen-Westerham, den 25.9.2001

(Weber)
1. Bürgermeister

3) Gemäss § 10 Abs. 3 BauGB konnte das Genehmigungsverfahren entfallen, da diese Bebauungsplan-Änderung aus dem rechtsgültigen Flächennutzungsplan entwickelt wurde. Die 1. Änderung des Bebauungsplanes Nr.75 „Nördlich der Höhenrainer Strasse“ wurde durch Anschlag an den amtlicher Gemeindefabel ordentlich durch Aushang, angeschlagen am 22.2.2001 abgenommen am 22.4.2001, bekanntgemacht.

Mit dieser Bekanntmachung tritt diese Bebauungsplanänderung in Kraft

Feldkirchen-Westerham, den 25.9.2001

(Weber)
1. Bürgermeister

.....: FERTIGUNG
1.ÄNDERUNG DES BEBAUUNGSPLAN NR. 75
DER GEMEINDE FELDKIRCHEN-WESTERHAM
BEREICH NÖRDLICH DER HOHENRAINER STRASSE
AUF DER FL.NR. 168/1

IM VEREINFACHTEN VERFAHREN NACH BAUGB §13

19. Juni 2001
Baubehörde

BAUHERR UND GRUNDSTÜCKSEIGENTUMER

KRAPICHLER WOHNBAU IMMOBILIEN GMBH
SCHMIEDGASSE 3
83043 BAD AIBLING

PLANUNG

ARCHITEKTURBÜRO
STEFAN ROSSTEUSCHER
DIP.-ING. STEFAN ROSSTEUSCHER
83104 MAXLRAIN
TEL.: 08061-3939-0

ARCHITEKTURBÜRO
STEFAN ROSSTEUSCHER
DIP.-ING. ARCHITEKT BAB
REHENDLERSTR. 7
83104 MAXLRAIN
TEL. 08061-3939-0 · FAX 3939-50

T 1 HOHENSCHNITT
LAGEPLAN

GEZ:

M 1/200
M 1/500

MAXLRAIN IM JUNI 01