

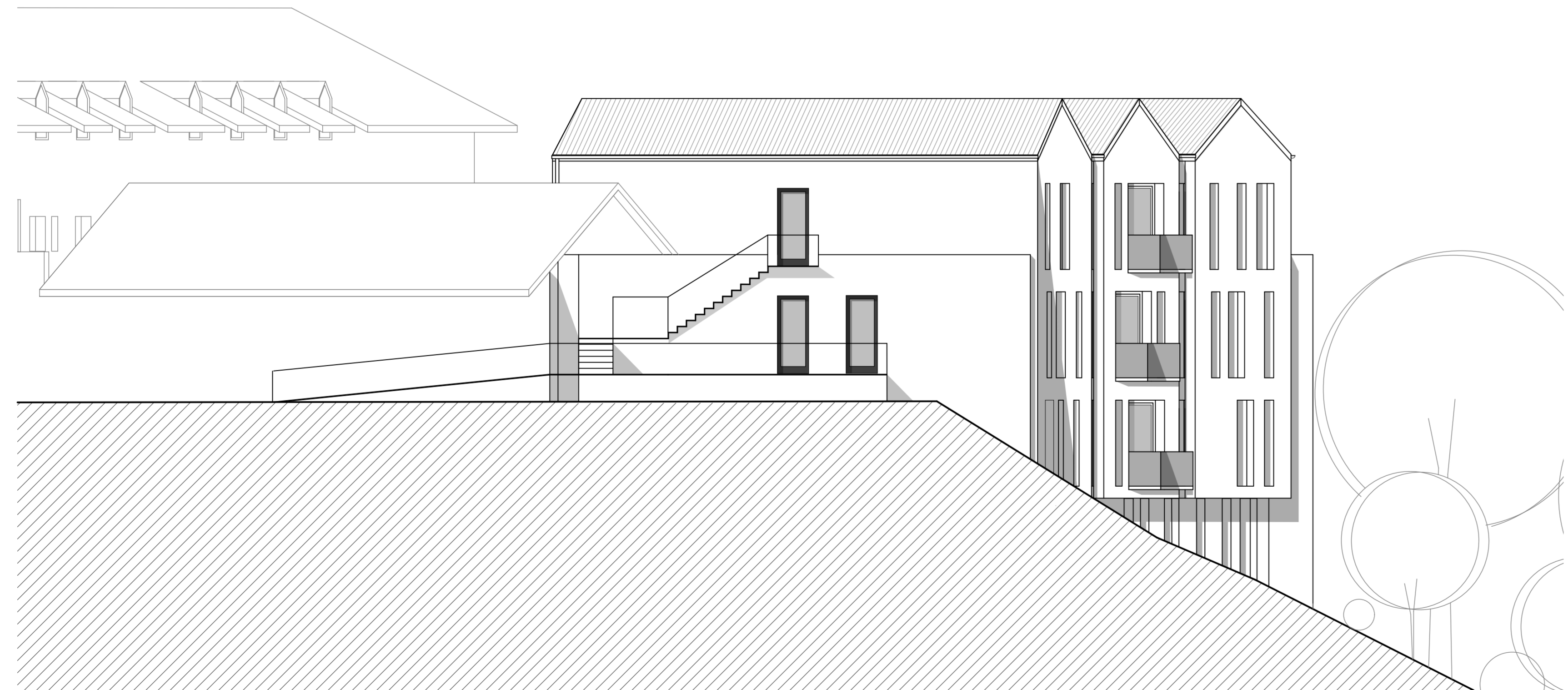

Ansicht West



Ansicht Ost



Ansicht Nord

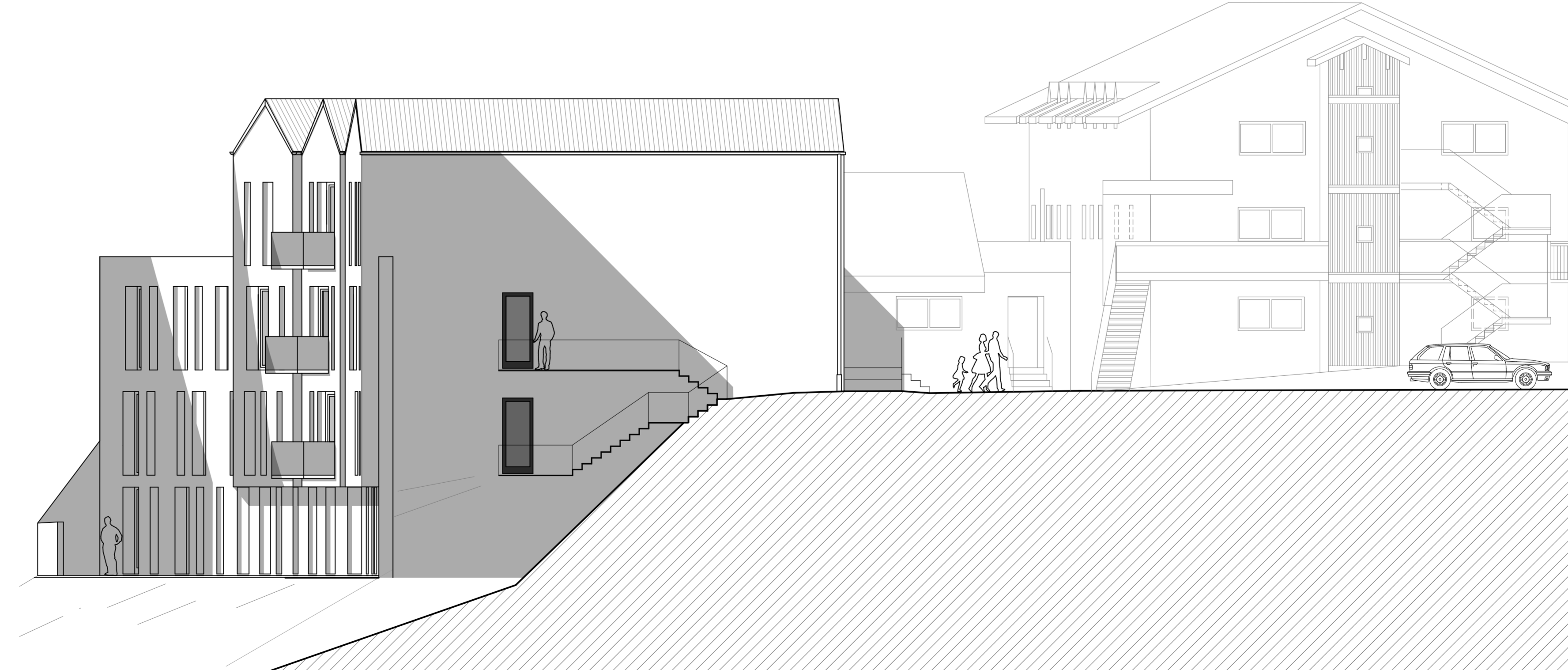

Ansicht Süd

.Ausfertigung

Gemeinde
Feldkirchen-Westerham
Landkreis Rosenheim



Vorhaben und Erschließungsplan
"Haus Hoheneck"

Ansichten

Planung:

Entwurf: Januar 2019
Entwurf: Oktober 2020

Ausdruck vom:
Gezeichnet:
Plan-Nr.:
Maßstab:

BLAESIG ARCHITEKTEN GMBH
Jahnstraße 1 83043 Bad Abbang
T +49(0)8061 49619-0 F +49(0)8061 49619-29

04.02.2021
KS/MW/IS/EB
12789 VEP04
1:100