

Schnitt A-A

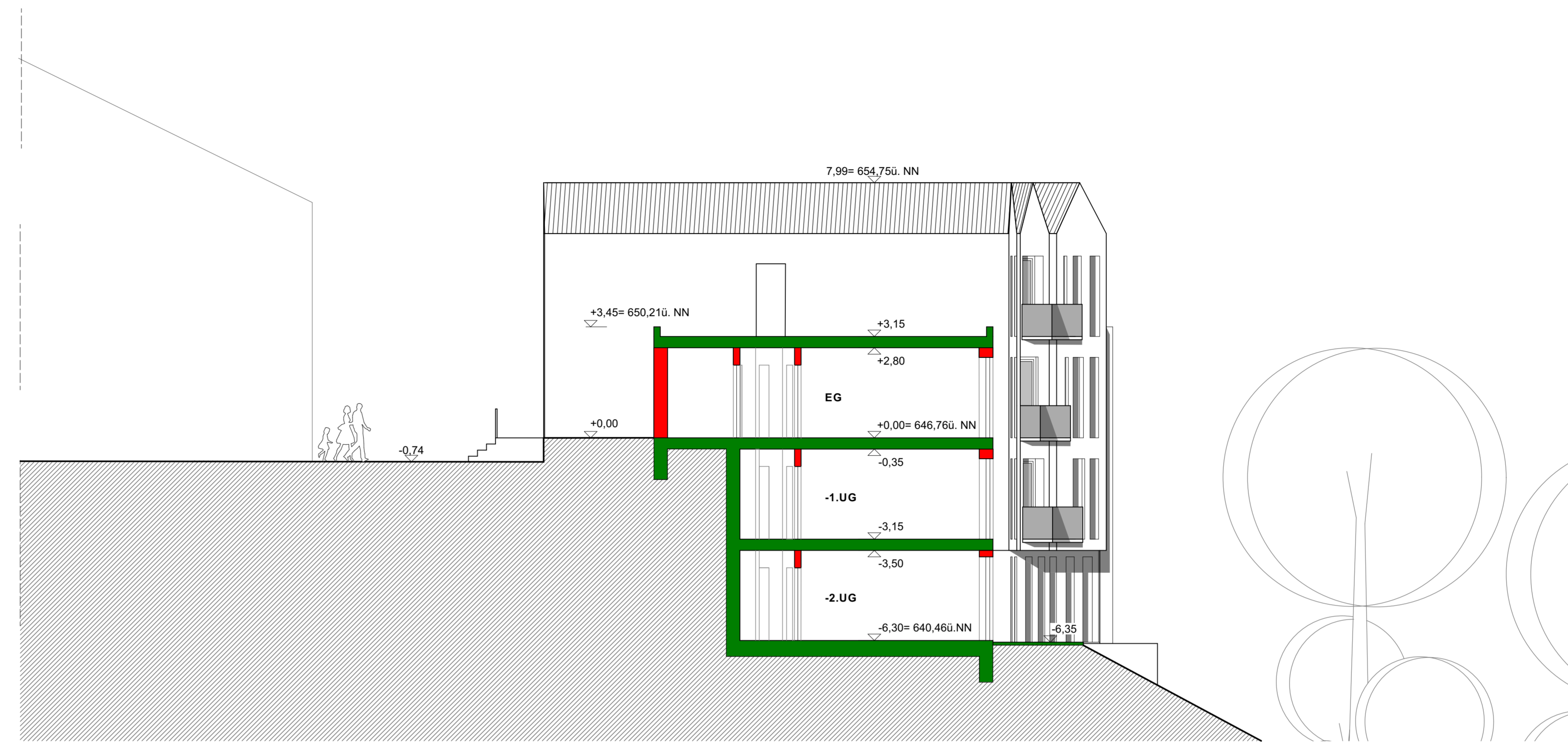

Schnitt B-B

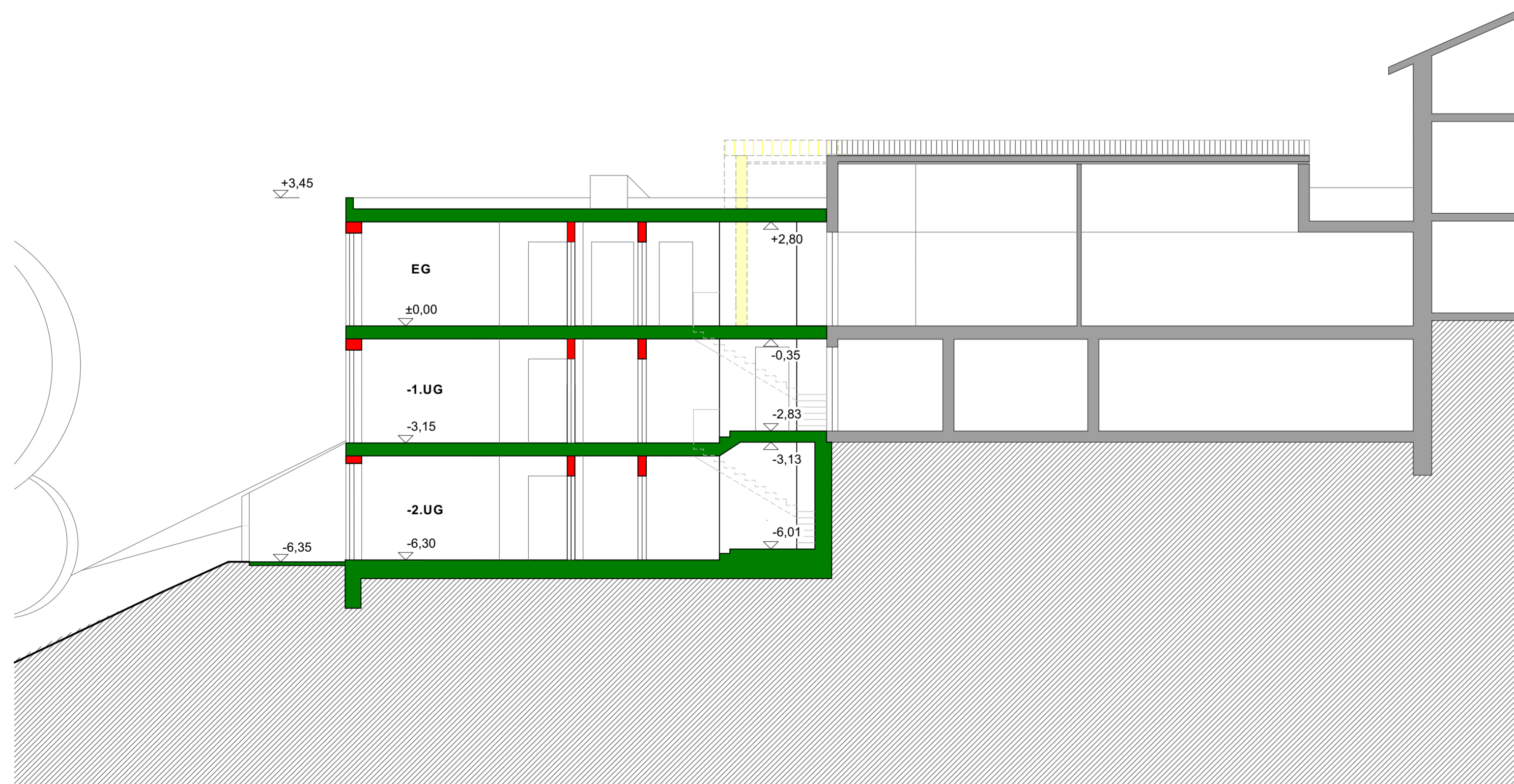

Schnitt C-C

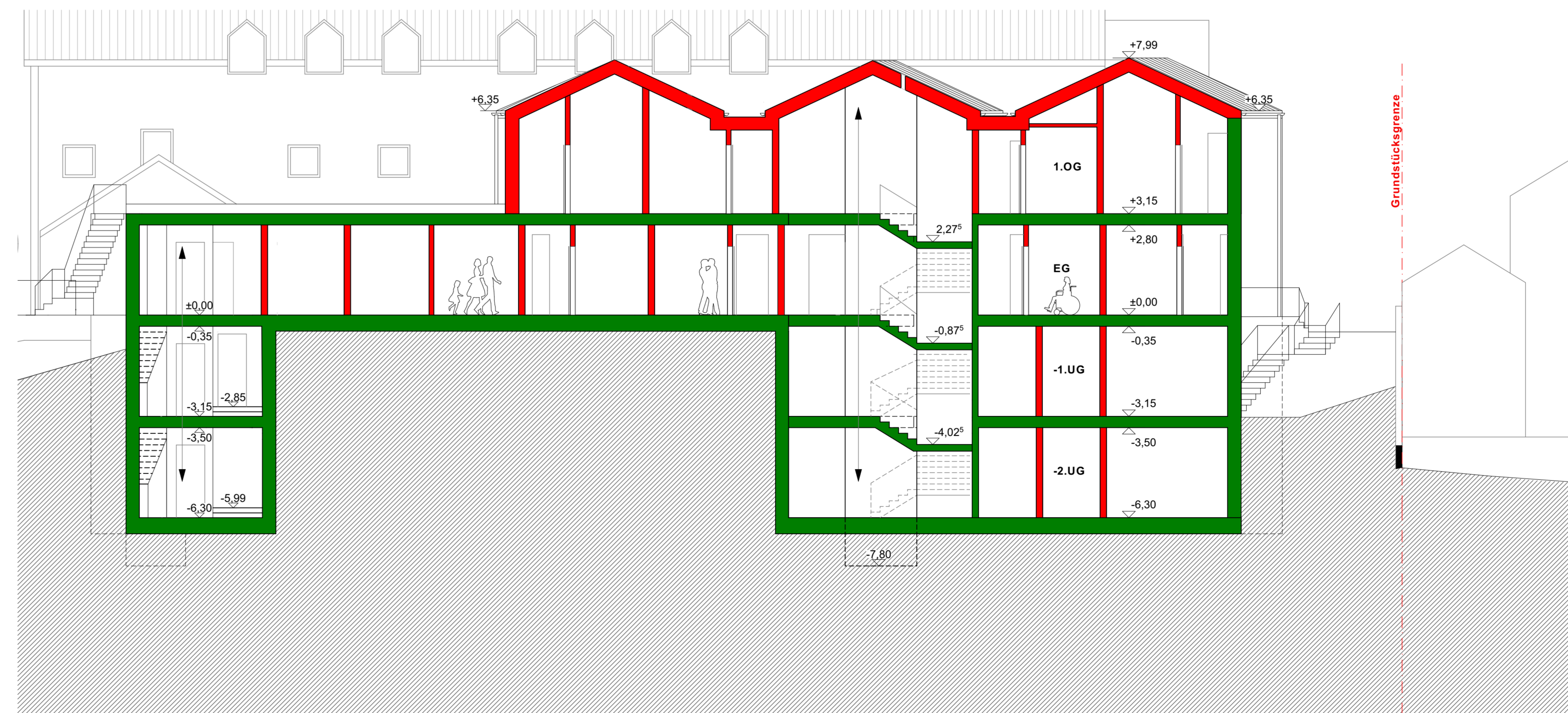

Schnitt D-D

.Ausfertigung

Gemeinde  
Feldkirchen-Westerham  
Landkreis Rosenheim



Vorhaben und Erschließungsplan  
"Haus Hoheneck"

Schnitte

Planung:

Entwurf: Januar 2019  
Entwurf: Oktober 2020

Ausdruck vom:  
Gezeichnet:  
Plan-Nr.:  
Maßstab:

BLAESIG ARCHITEKTEN GMBH  
Jahnstraße 1 83043 Bad Aibling  
T +49(0)8061 49619-0 F +49(0)8061 49619-29

04.02.2021  
KS/MW/IS/EB  
12789 VEP05  
1:100