

Schnitt B-B

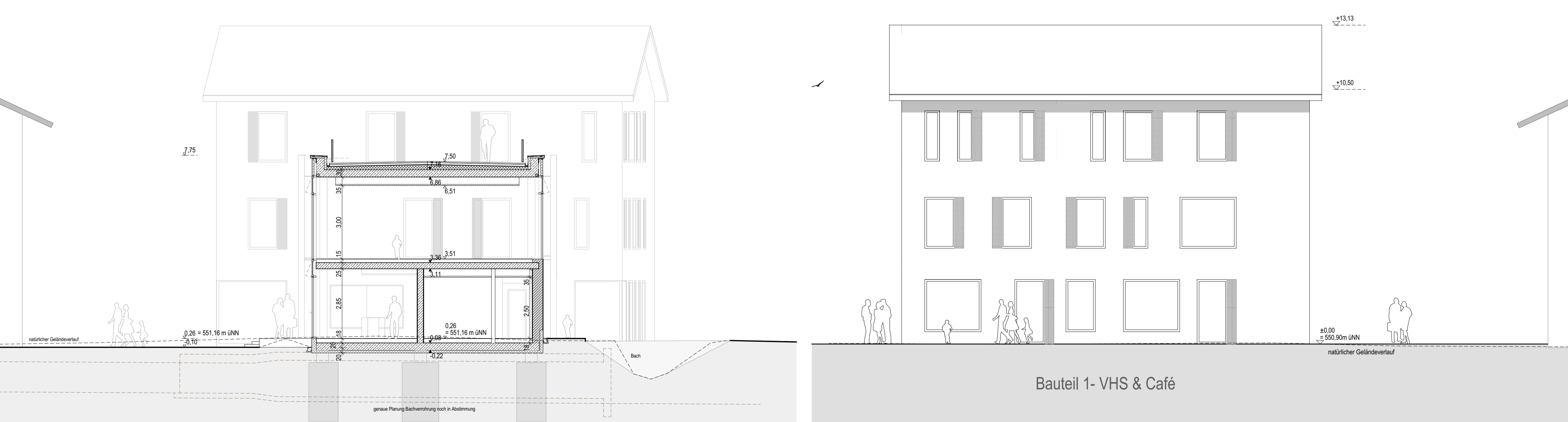

Schnitt A-A

Bauteil 2 - Bücherei

Ansicht Nord

Bauteil 1 - VHS & Café

Flurstück Gemarkung Feldkirchen	Name/ Adresse	Datum, Unterschrift
15	Wolfram Mareis Immobilien GmbH & Co.KG Zur Leiten 10 83620 Feldkirchen-Westerham	.....
16/4	Wohnungseigentümergeinschaft vertreten durch Hausverwaltung Sollerspöck GmbH Am Bach 5, 83052 Bruckmühl	.....
19	Pfarrkirchenstiftung Feldkirchen Münchener Straße 1 83620 Feldkirchen-Westerham	.....
147	Freistaat Bayern (Bauverwaltung)	.....
16/3; 147/7; 199	Gemeinde Feldkirchen-Westerham Ollinger Straße 10 83620 Feldkirchen-Westerham	.....

Genehmigungsplanung OFW\_GE\_200\_SN\_AN

**Projekt**  
**Bücherei-Erweiterung mit VHS Gebäude und Café**

Projektadresse Bauherr/in

Münchener Straße 4  
83620 Feldkirchen - Westerham  
Deutschland  
Fl.Nr. 16

Gemeinde Feldkirchen - Westerham  
Ollinger Straße 10  
83620 Feldkirchen - Westerham  
Deutschland

Ort, Datum

**Planverfasser**

**H2M**

H2M Architekten + Ingenieure GmbH  
Anglerstraße 6 | 80339 München  
muenchen@h2m-architekten.de | www.h2m-architekten.de  
Fon. +49 (0)89 4141829 - 0 | Fax - 99

Ort, Datum



Leistungsphase		Genehmigungsplanung	
Maßstab	1:100	Planinhalt	Index
Gezeichnet	gb / mg	<b>Schnitte &amp; Ansicht Nord</b>	
Datum	08.06.2022		
Blattgröße	Din A1		
Projektnummer	M023_OFW	Plannummer	
Freigabe			
<b>VORABZUG</b>		<b>OFW_GE_200_SN_AN</b>	