

Erdgeschoss

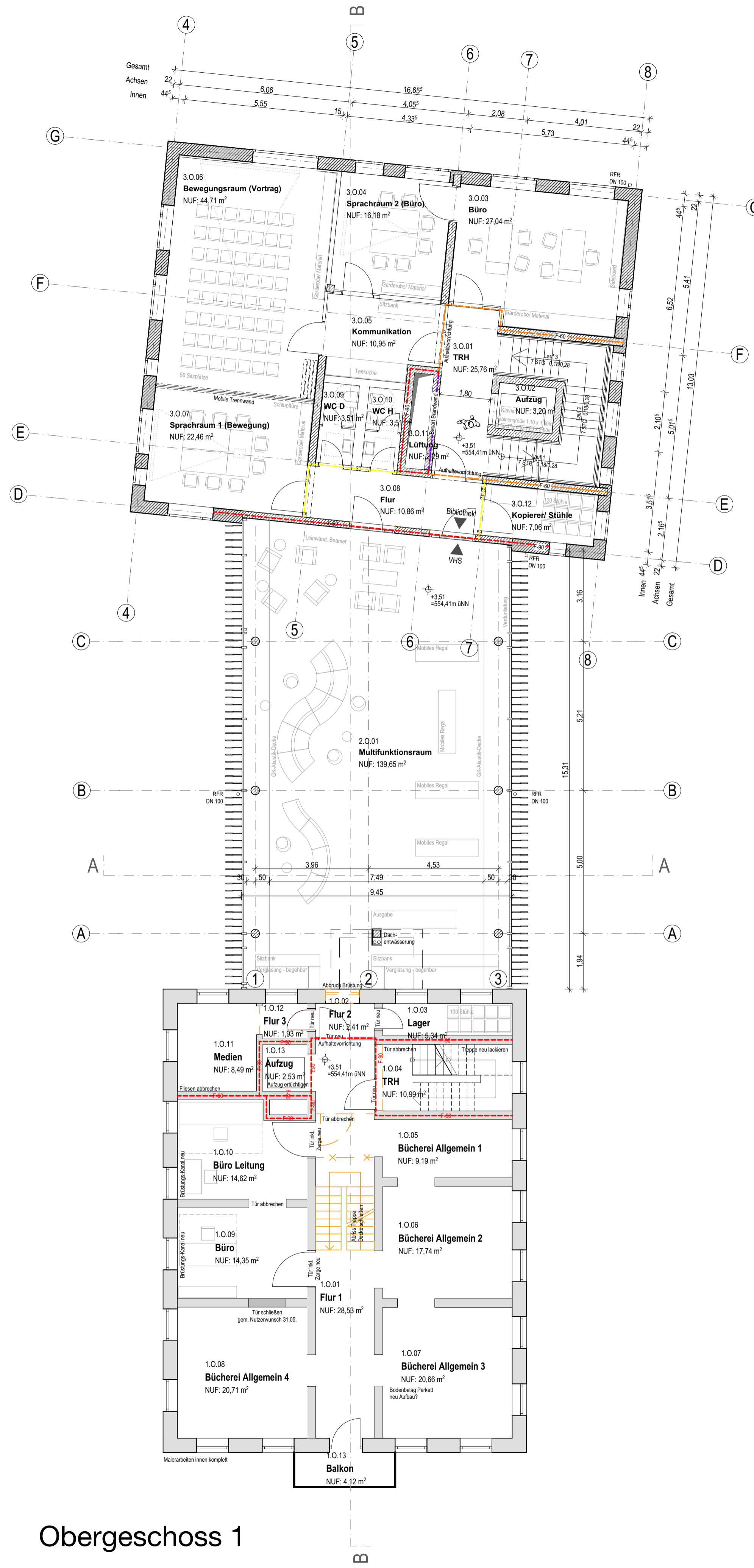

Obergeschoss 1

Flurstück Gemarkung Feldkirchen	Name/ Adresse	Datum, Unterschrift
15	Wolfram Mareis Immobilien GmbH & Co.KG Zur Leiten 10 83620 Feldkirchen-Westerham
16/4	Wohnungseigentümergeinschaft vertreten durch Hausverwaltung Sollerspöck GmbH Am Bach 5, 83052 Bruckmühl
19	Pfarrkirchenstiftung Feldkirchen Münchener Straße 1 83620 Feldkirchen-Westerham
147	Freistaat Bayern (Bauverwaltung)
16/3; 147/7; 199	Gemeinde Feldkirchen-Westerham Ollinger Straße 10 83620 Feldkirchen-Westerham

Genehmigungsplanung OFW_GE_100_GR_EG_OG1

Projekt
Bücherei-Erweiterung mit VHS Gebäude und Café
 Projektadresse: Münchener Straße 4, 83620 Feldkirchen - Westerham, Deutschland, Fl.Nr. 16
 Bauherr/in: Gemeinde Feldkirchen - Westerham, Ollinger Straße 10, 83620 Feldkirchen - Westerham, Deutschland, Ort, Datum

Planverfasser
H2M
 H2M Architekten + Ingenieure GmbH
 Anglerstraße 6 | 80339 München
 muenchen@h2m-architekten.de | www.h2m-architekten.de
 Fon. +49 (0)89 4141829 - 0 | Fax - 99
 Ort, Datum



Leistungsphase		Genehmigungsplanung	
Maßstab	1:100	Planinhalt	Index
Gezeichnet	gb / mg	Grundriss EG-OG1	
Datum	08.06.2022		
Blattgröße	Din A1		
Projektnummer	M023_OFW		
Freigabe		Plannummer	
VORABZUG		OFW_GE_100_GR_EG_OG1	