

### Legende

HQ100 - Fließstiefen

- 1 bis 5 cm
- 5 bis 10 cm
- 10 bis 50 cm
- 50 bis 100 cm
- > 100 cm

HQ100 - Fließgeschwindigkeiten

- 0,005 bis 0,2 m/s
- 0,2 bis 0,5 m/s
- 0,5 bis 2,0 m/s
- > 2,0 m/s

- Gebäudeumringe
- Gemeindegrenze
- Modellumgriff

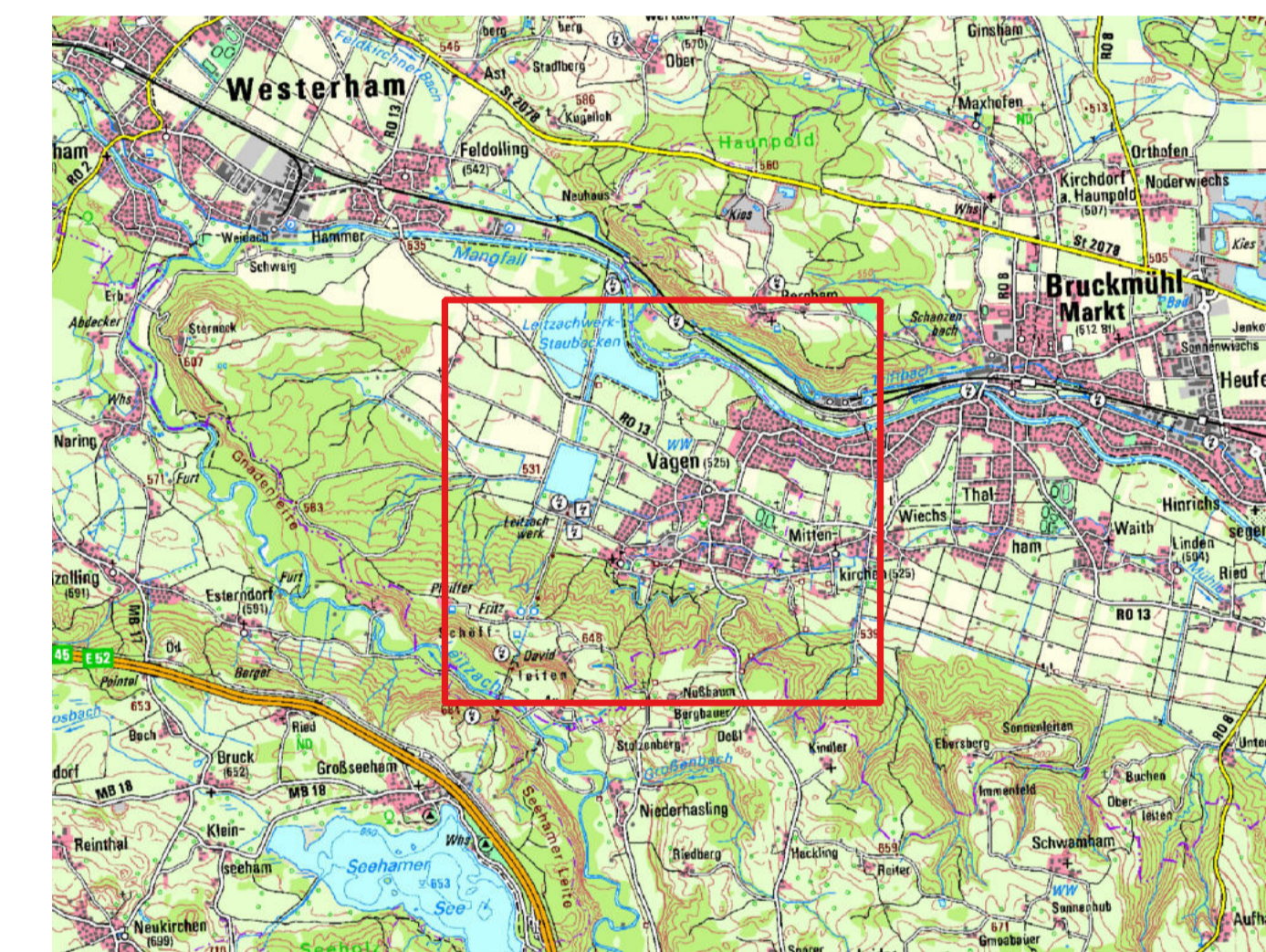

Nachdruck oder Vervielfältigung, auch auszugsweise, nur mit Genehmigung des Herausgebers

Vorhaben:	Integrales Konzept zum kommunalen Sturzflut-Risikomanagement Gemeinde Feldkirchen-Westerham - Ortsteil Vagen	Anlage:	1
Vorhabensträger:	Gemeinde Feldkirchen-Westerham Ollinger Str. 10 83620 Feldkirchen-Westerham	Plan-Nr.:	
Landkreis:	Rosenheim	Maßstab:	1:5000
Gemeinde:	Gemeinde Feldkirchen-Westerham		
Planverfasser:	SKI cflab	Vorhabensträger:	entw. 04/2023 Asenkerschbaumer
04/2023			gez. 04/2023 Asenkerschbaumer
Datum	Unterschrift	Datum	Unterschrift
			gepr. 04/2023 Pfleger