Gemeinde Feldkirchen-Westerham

GEMEINDE FELDKIRCHEN-WESTERHAM
LANDKREIS ROSENHEIM

Herzlich Willkommen

zur Bürgerversammlung 2026



Hinweis:
Hier wird fotografiert und gefilmt!

Wir möchten Sie darauf hinweisen, dass der Veranstalter – ohne zur Zahlung einer Vergütung verpflichtet zu sein – berechtigt ist, im Rahmen dieser Veranstaltung Foto- und Filmaufnahmen zu erstellen und zum Zwecke der Öffentlichkeitsarbeit und der Berichterstattung über die Veranstaltung zu veröffentlichen. Diese Rechte gelten räumlich und zeitlich unbegrenzt.

Die Fotos werden auf den Internetseiten der Gemeinde Feldkirchen-Westerham und in der lokalen Presse verwendet.

Gemäß Art. 21 DSGVO haben Sie gegebenenfalls das Recht darauf, nicht fotografiert oder gefilmt zu werden – bitte sprechen Sie unverzüglich mit dem Veranstalter oder Fotografen/in, wenn Sie dieses Recht geltend machen wollen.

Veranstalter und damit Verantwortlicher für die Erstellung von Foto- und Filmaufnahmen ist die Gemeinde Feldkirchen-Westerham
Rechtsgrundlage ist Art. 4 Abs. 1 BayDSG i.V.m. der Aufgabe, die Öffentlichkeit und die Presse über die Veranstaltung zu informieren.
Weitere Informationen zum Datenschutz finden Sie unter:
Datenschutzerklärung - Gemeinde Feldkirchen-Westerham

Agenda

GEMEINDE FELDKIRCHEN-WESTERHAM
LANDKREIS ROSENHEIM

- **Begrüßung**
- **Bericht des 1. Bürgermeisters Johannes Zistl**
- **Anträge und Wortmeldungen zu gemeindlichen Angelegenheiten**

Begrüßung durch Bürgermeister

Johannes Zistl

- **Bericht des 1. Bürgermeisters**
  Johannes Zistl

Informationswege der Gemeinde

GEMEINDE FELDKIRCHEN-WESTERHAM
LANDKREIS ROSENHEIM

Kleine Umfrage:

Homepage

Social Media

Newsletter

Gmoabriaf



Wo finden Sie aktuelle Informationen?

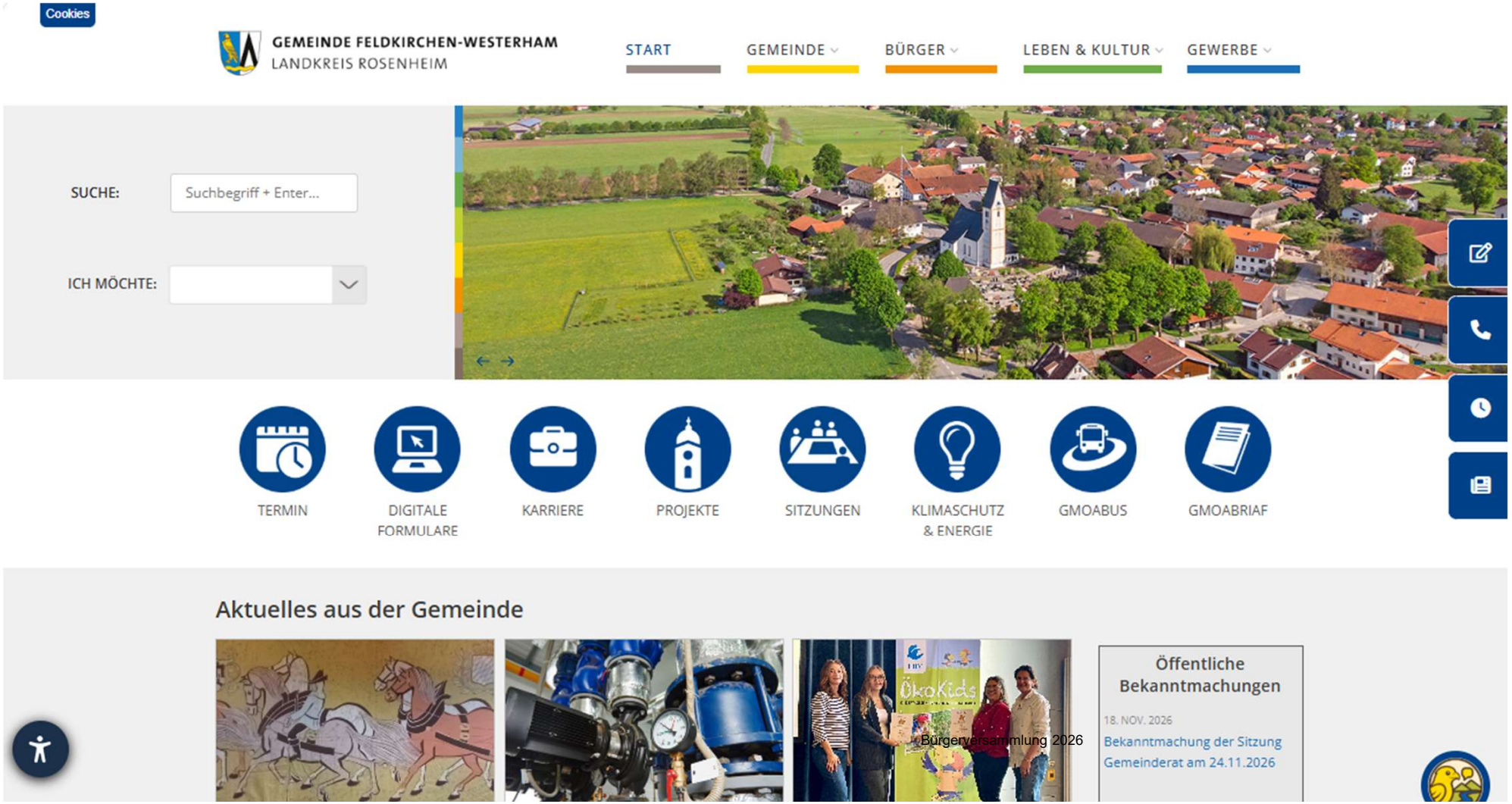

Schadensmelder der Gemeinde:

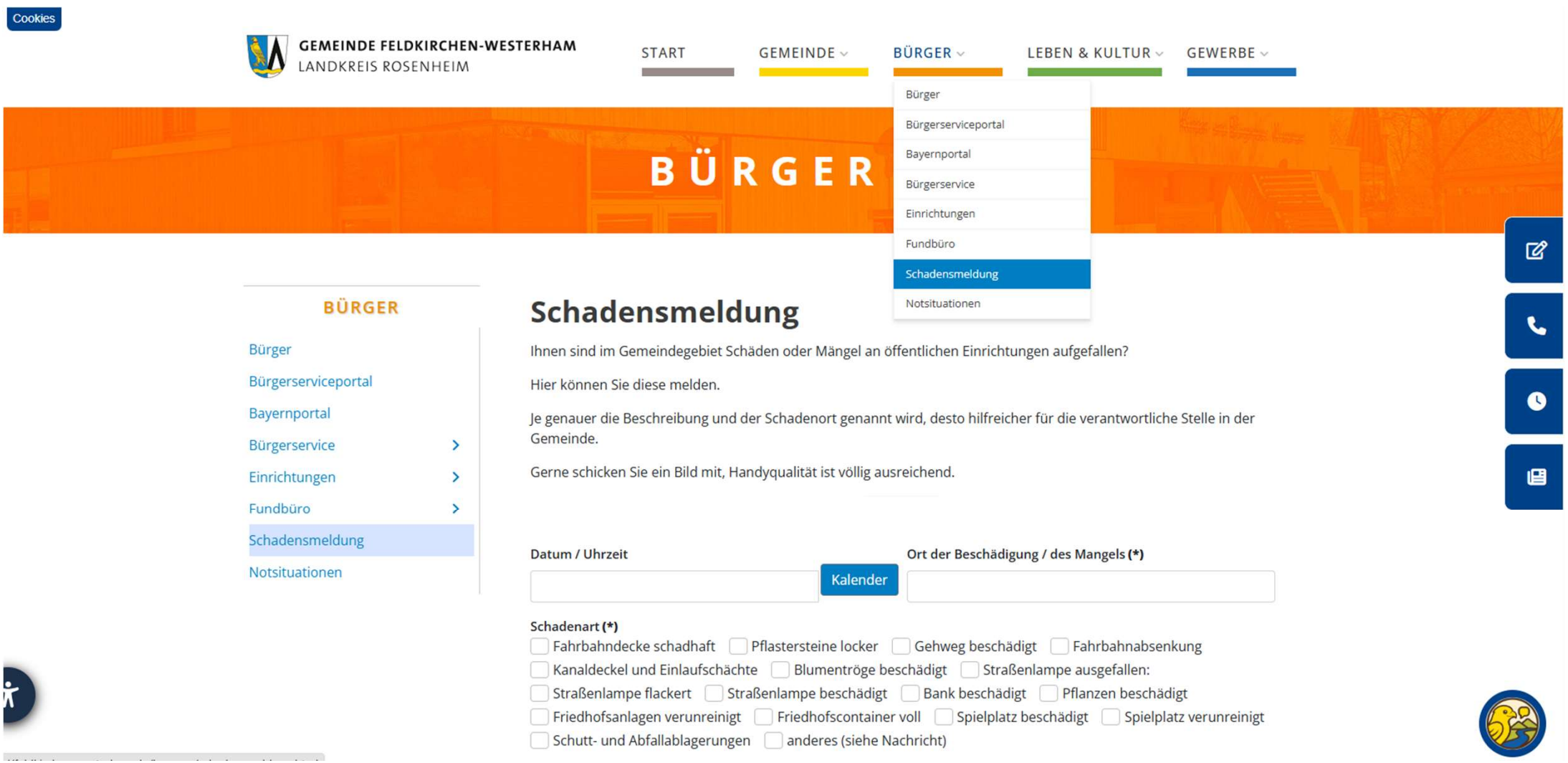

IB1

Ratsinformationssystem: Politik transparent und einfach erklärt

GEMEINDE FELDKIRCHEN-WESTERHAM
LANDKREIS ROSENHEIM



Was finden Sie im Ratsinformationssystem?

- **Sitzungskalender** – alle kommenden und vergangenen Sitzungen von Gemeinderat und Ausschüssen
- **Öffentliche Tagesordnungen** – schon vor der Sitzung sehen, was beraten wird
- **Sitzungsunterlagen** – soweit öffentlich zugänglich
- **Beschlüsse und Abstimmungsergebnisse** – wie wurde entschieden?
- **Gremien, Fraktionen und Mitglieder** des Gemeinderats
- **Suchfunktion** – gezielt nach Themen, Sitzungen oder Beschlüssen recherchieren

Ihre Vorteile

- **Bequem von zu Hause** über aktuelle Projekte informieren
- **Unterlagen oft schon vor der Sitzung** einsehen – z. B. zu Bau- oder Verkehrsprojekten
- **Entscheidungen** besser nachvollziehen

So erreichen Sie das RIS

feldkirchen-westerham.ris-portal.de/web/ratsinformation

Oder auf **www.feldkirchen-westerham.de** das RIS-Symbol auf der Startseite anklicken.

Nutzen Sie das Angebot: Transparenz und Information – einfach, modern und jederzeit online

IB1 Das war schon ganz am Anfang Thema
Bertozzi Ines; 2026-11-11T09:58:29.406

Newsletter der Gemeinde: Immer gut informiert

GEMEINDE FELDKIRCHEN-WESTERHAM
LANDKREIS ROSENHEIM

Mit dem Newsletter der Gemeinde Feldkirchen-Westerham erhalten Sie alle wichtigen Infos direkt per E-Mail – alle 14 Tage. Jetzt anmelden!

Alle 14 Tage
Regelmäßig die wichtigsten Neuigkeiten aus der Gemeinde

Alle wichtigen Infos
Aktuelles aus Rathaus, Verwaltung und Gemeindeleben auf einen Blick

Direkt ins Postfach
Die Informationen kommen zu Ihnen – ganz bequem per E-Mail

Einfach anmelden
Online auf der Newsletter-Seite der Gemeinde registrieren

Für alle Bürgerinnen und Bürger
Informiert bleiben in der gesamten Gemeinde

QR-Code scannen
Mit dem Smartphone direkt zur Anmeldung gelangen

Jetzt anmelden und keine wichtigen Infos mehr verpassen – alle 14 Tage neu!

Jetzt zum Newsletter anmelden

Ganz einfach über die Internetseite der Gemeinde:
feldkirchen-westerham.de/newsletter-startseite.html

Oder einfach den QR-Code mit dem Smartphone scannen:

Alle wichtigen Infos der Gemeinde – alle 14 Tage in Ihrem Postfach.

Kommunalwahlen 2026

Kommunalwahlen 2026

GEMEINDE FELDKIRCHEN-WESTERHAM
LANDKREIS ROSENHEIM

8.745
Wahlberechtigte Personen

5.688
Wähler Gemeinderat
65,04 %

126.719
Gültige Stimmen
Gemeinderat

235
Wahlhelfer am Tag der
Hauptwahl

Wer wurde gewählt?

- Gemeinderat, Kreistag und Landrat
- Keine Bürgermeisterwahl: nächste im März 2029 (außerhalb der ursprünglichen Wahlperiode)

Wahlablauf & Prüfung

- Wahlleitung: erstmals Magdalena Reitmeyer
- Ungültige Stimmzettel Gemeinderat: 103
- Wahlprüfung abgeschlossen – keine Beanstandungen

Briefwähler: 61,25 %

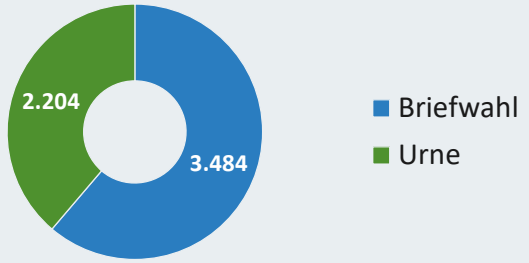

Vielen Dank an alle Wahlhelfer für ihre Unterstützung! Den (neu-) gewählten Gemeinderatsmitgliedern wünschen wir viel Erfolg in der Ausübung ihres Amtes.

Neuer Gemeinderat – Bürgermeister und Ausschüsse

GEMEINDE FELDKIRCHEN-WESTERHAM
LANDKREIS ROSENHEIM

Zweiter Bürgermeister

Bernhard Neumaier

Dritter Bürgermeister

Vinzenz Schaberl



Ausschüsse des Gemeinderats

- Die Ausschüsse wurden neu besetzt und Themen gebündelt.

Haupt- und Finanzausschuss	**Bau- und Umweltausschuss**
Schulverband Mittelschule	**Schulverband Grundschule**

Bürgermeister Johannes Zistl freut sich auf eine konstruktive und vertrauensvolle Zusammenarbeit – zum Wohle aller Bürgerinnen und Bürger.

Neuer Gemeinderat – Die neuen Mitglieder

GEMEINDE FELDKIRCHEN-WESTERHAM
LANDKREIS ROSENHEIM

Neu im Gemeinderat

Anian Golshani	**Hubert Hermann**
Simon Lamminger	**Stefan Messerer**
Karoline Peidli	**Wolfgang Reitmeyer**
Dominikus Speer	**Dominik Steffl**
Michael Weber	**Roland Zeddies**



Alle neu gewählten Gemeinderätinnen und Gemeinderäte wurden **offiziell vereidigt**.

Neuwahlen Gemeinderat – Rückblick

GEMEINDE FELDKIRCHEN-WESTERHAM
LANDKREIS ROSENHEIM

Ehrung langjähriger Mitglieder

- **Sebastian Höss** wurde für 24 Jahre im Gemeinderat gewürdigt.
- **Anton Kammerloher** setzte sich 44 Jahre ehrenamtlich für die Gemeinde ein.
- **Christiane Noisternig** und **Josef Hupfauer** waren sechs Jahre Stellvertreter des Bürgermeisters.





ca. 2.800

Beschlüsse wurden in der letzten Legislatur insgesamt gefasst

In eigener Sache

Von der mittleren zur großen, modernen Gemeinde

GEMEINDE FELDKIRCHEN-WESTERHAM
LANDKREIS ROSENHEIM

knapp 11.000
Einwohnerinnen und Einwohner

Platz 7
von 46 Kommunen im Landkreis Rosenheim

Größten 10%
von 2.056 Gemeinden in Bayern

knapp 200
Mitarbeitende der Gemeinde

Was sich verändert hat

- In den letzten 20 Jahren von einer mittleren zu einer großen, modernen Gemeinde entwickelt
- Vielen Bürgerinnen und Bürgern ist das gar nicht bewusst
- Größere Aufgaben, mehr Verfahren, mehr Verantwortung
- Die Gemeinde hat längst die Größe eines mittelständischen Unternehmens erreicht

Warum nicht alles sofort geht

- Feste Organisationsstrukturen mit klaren Zuständigkeiten
- Nicht jeder kann immer sofort zum Bürgermeister oder Abteilungsleiter – Anliegen werden von den zuständigen Fachbereichen bearbeitet

Fazit:
Die Gemeinde ist gewachsen – und mit ihr die Verantwortung und die Strukturen, die dafür nötig sind.

Eine Gemeinde in der Größe eines Mittelständlers

GEMEINDE FELDKIRCHEN-WESTERHAM
LANDKREIS ROSENHEIM

50 Mio. €

Jahreshaushalt (ca.) – wie der Umsatz eines Mittelständlers

ca. 450

Gemeinderatsbeschlüsse (also Projekt) pro Jahr

ca. 8.000

Zusätzliche Genehmigungen pro Jahr, von Bürgermeister und Abteilungsleitern

ca. 200

Mitarbeitende, setzten diese Entscheidungen um.

Hinter jedem Beschluss steckt ein Projekt

- Der Gemeinderat hat in 6 Jahren ca. 2.800 Beschlüsse gefasst
- Jeder Beschluss muss geplant, vergeben und umgesetzt werden
- Die Umsetzung kostet, Ressourcen und Geld

Hinter jeder Genehmigung steckt ein Arbeitsauftrag

- ca. 8.500 Aufträge an die Mitarbeitenden pro Jahr
- Das sind ca. 160 pro Woche – und jede löst Vor- und Nacharbeit bei den Mitarbeitenden aus

Fazit

Die Gemeinde hat die Größe eines mittelständischen Unternehmens erreicht – das braucht Strukturen und digitale Lösungen

Digitale Services im Rathaus

GEMEINDE FELDKIRCHEN-WESTERHAM
LANDKREIS ROSENHEIM

Online-Terminvereinbarung

- Seit 2025 ein voller Erfolg: **schon mehr als 1.500 Termine**
- Keine Wartezeiten, klare Infos zu Unterlagen, bessere Planung
- Termine bequem von Zuhause am PC, Tablet oder Smartphone buchbar

Bürgerserviceportal

- Viele Anträge online erledigen (z. B. Meldebescheinigung, Hund anmelden, Briefwahl, Wohnsitz ummelden, Führungszeugnis)
- Formulare ohne Unterschrift direkt online abschickbar – ganz ohne Ausdruck oder Postweg

Digitale Passfotos

- Seit **21.08.2025** im Rathaus
- Selbstbedienungsgerät im Foyer, barrierefrei, Schritt-für-Schritt-Anleitung
- Kosten: 6,00 € pro Person

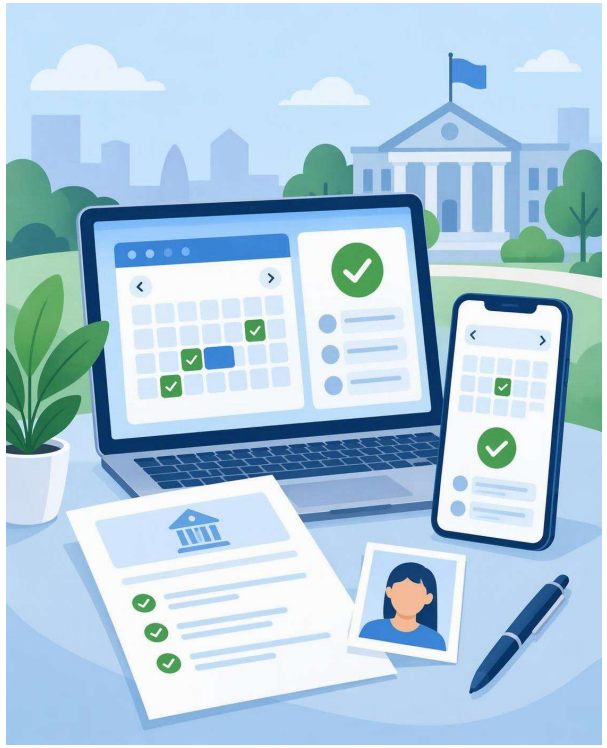

Fazit: Feldkirchen-Westerham bringt die Verwaltung ins digitale Zeitalter – **bürgernah, unkompliziert, digital jederzeit erreichbar**

Bekanntmachungen – Direkt auf der Startseite

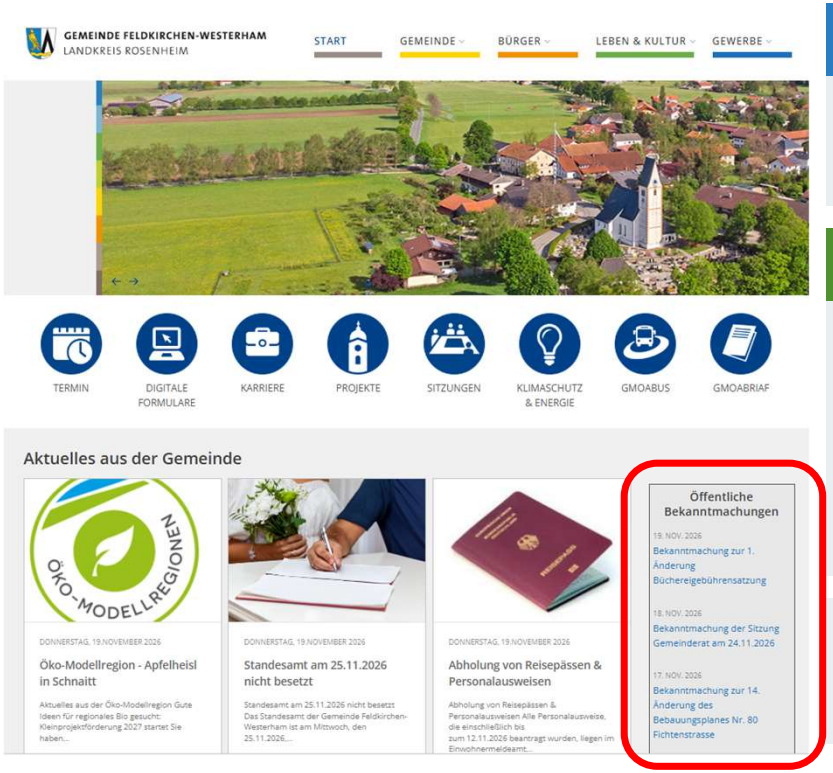

Was ist neu?

- Informationen der Gemeinde werden **moderner und transparenter** bereitgestellt
- Schwerpunkt liegt auf **digitaler Bekanntmachung**

Bauleitplanung

Bebauungs- & Flächennutzungspläne

- Aushang an der **Bekanntmachungstafel am Rathaus (Ollinger Straße 10)**
- Bekanntmachung auf der **Gemeinde-Homepage**

Weitere Bekanntmachungen

Satzungen und Verordnungen

- liegen weiterhin im **Rathaus zur Einsicht aus**

Alle anderen Bekanntmachungen:

- **Online** unter www.feldkirchen-westerham.de

IB1

- Ziel der Umstellung: **Schnelle, übersichtliche und jederzeit abrufbare Informationen für alle Bürgerinnen und Bürger.**
- Durch das Scannen dieses QR-Codes kommen Sie direkt zu den Bekanntmachungen

…oder zum Newsletter anmelden und nichts mehr verpassen!

IB1 „Weitere Bekanntmachungen“ ist so nicht richtig- Satzungen und Verordnungen: die Bekanntmachung erfolgt durch die Digitale Bekanntmachung der Niederlegung der (Änderungs-) Satzung bzw. der Verordnung im Rathaus - alle anderen Bekanntmachung würde ich raus nehmen

Bertozzi Ines; 2026-11-11T10:01:14.045

SL1

Digitale Services im Rathaus

GEMEINDE FELDKIRCHEN-WESTERHAM
LANDKREIS ROSENHEIM

Anträge online ausfüllen und absenden

- **Verschiedene Anträge können direkt online ausgefüllt und ohne Unterschrift abgesendet werden.**
- Darunter fallen beispielsweise der Antrag für die Weihnachtshütten, die Buchung einer Halle, die An- und Abmeldung eines Hundes oder auch die Meldung als Wahlhelfer
- Dabei sind nur die vorgegebenen Felder auszufüllen und am Ende des Formulars auf „Absenden“ zu klicken.

Keine Unterschrift auf Papier erforderlich!


Anfrage Benutzung Weihnachtshütten/Marktbuden

DIE ANFRAGE IST MINDESTENS 14 TAGE VOR DEM GEPLANTEN VERANSTALTUNGSTERMIN ZU STELLEN.

Verein/Institution (inkl. Vorstand) (*)

Adresse (*)

E-Mail (*)

Telefonnummer (*)

Zweck der Veranstaltung (*)

Lieferadresse (*)

Gewünschte Lieferung (Datum und Uhrzeit) (*)

Formular absenden

SL1 Wäre ein grober Vorschlag von mir zu den Onlineanträgen

Lannig Saskia; 2026-09-23T11:37:37.962

Bericht aus dem Einwohnermeldeamt

Aus dem Einwohnermeldeamt

GEMEINDE FELDKIRCHEN-WESTERHAM
LANDKREIS ROSENHEIM

Geburten, Eheschließungen & Sterbefälle

Stand: 05. Oktober 2026.

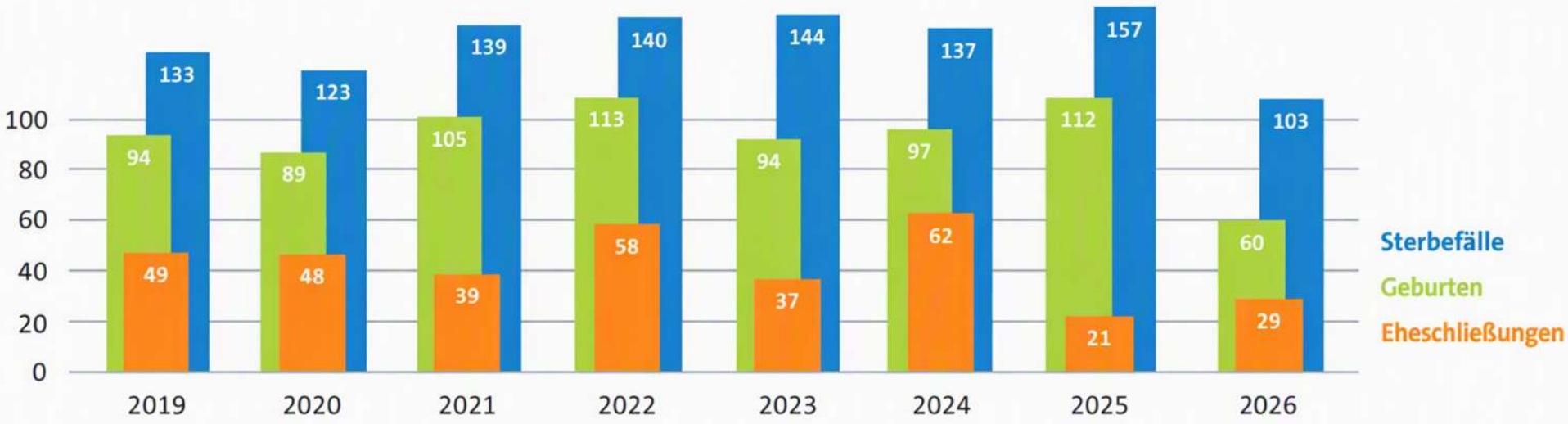

Aus dem Einwohnermeldeamt

GEMEINDE FELDKIRCHEN-WESTERHAM
LANDKREIS ROSENHEIM

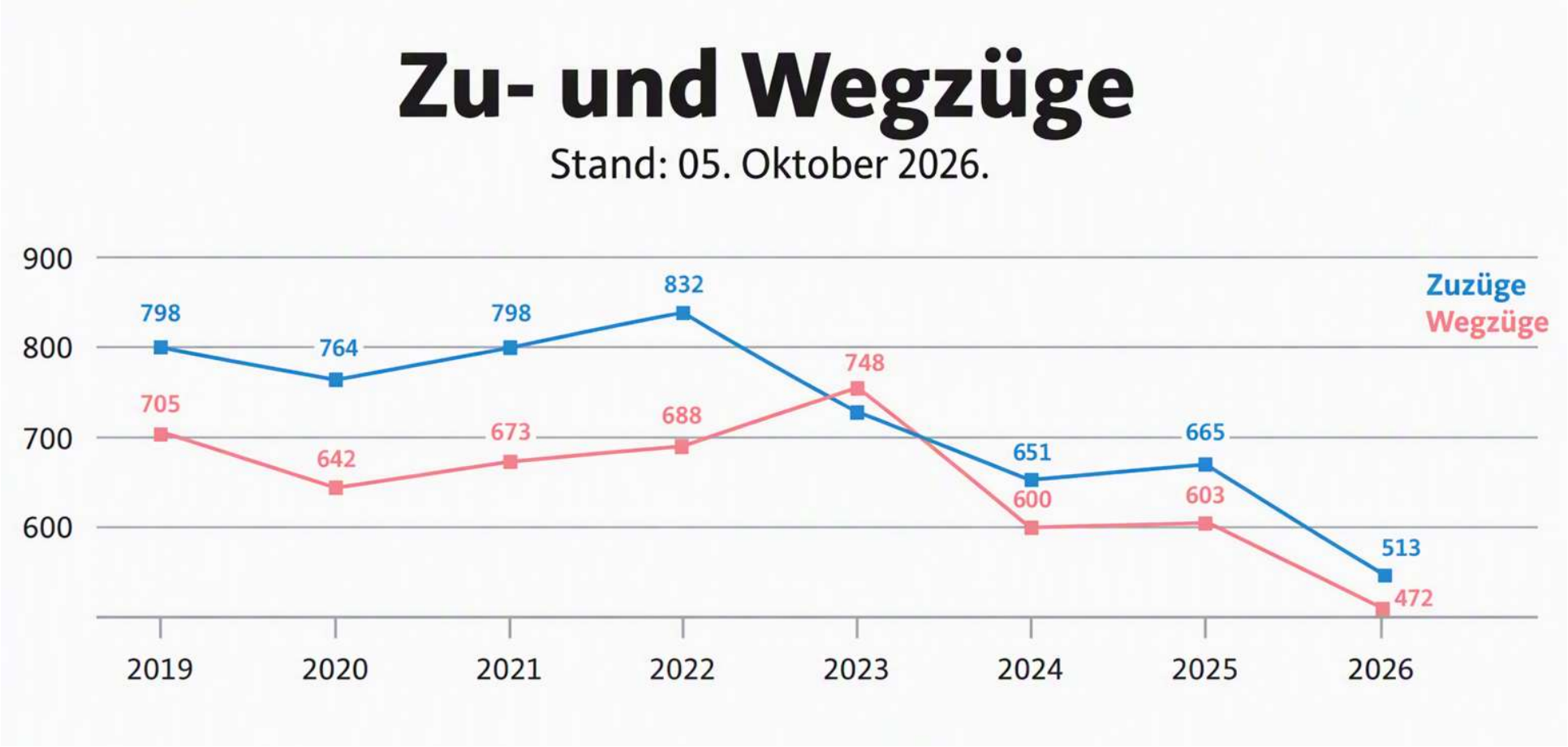

Aus dem Einwohnermeldeamt

GEMEINDE FELDKIRCHEN-WESTERHAM
LANDKREIS ROSENHEIM

Einwohnerentwicklung

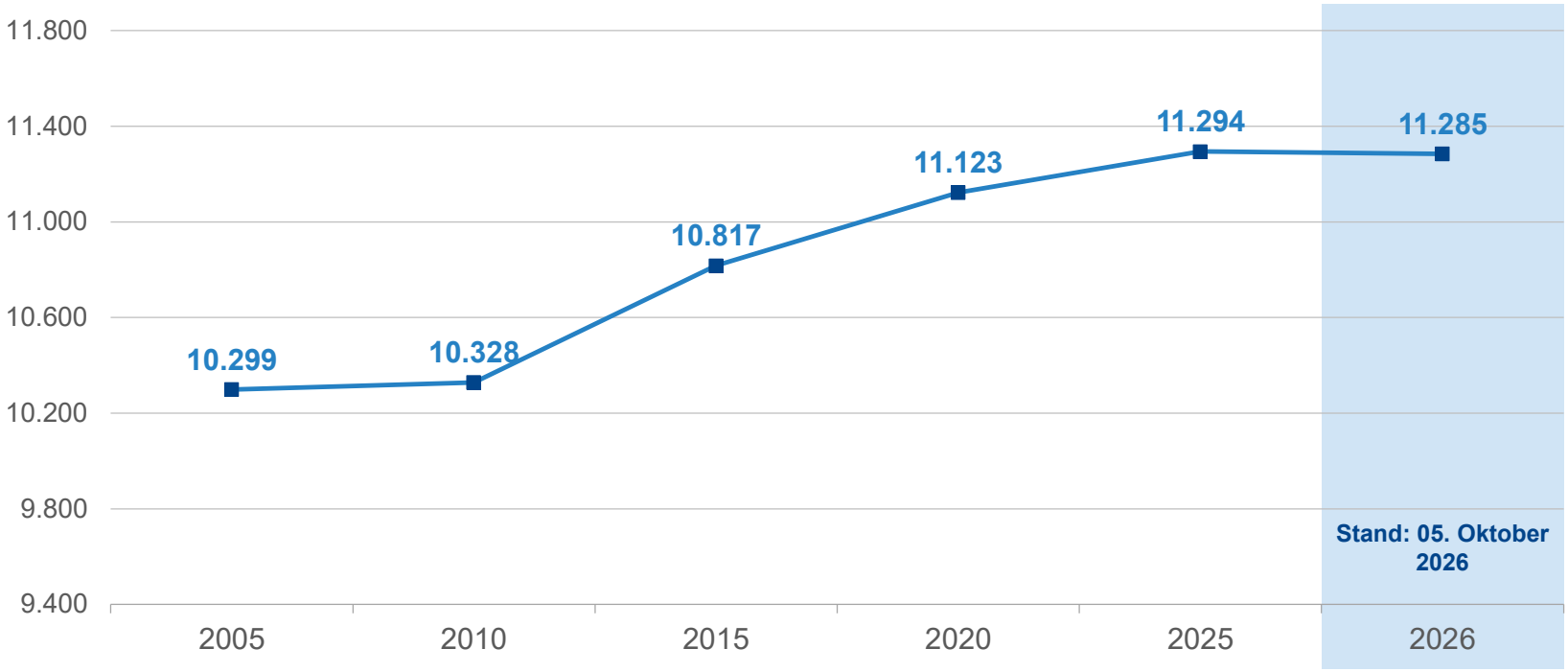

Aus dem Einwohnermeldeamt

GEMEINDE FELDKIRCHEN-WESTERHAM
LANDKREIS ROSENHEIM

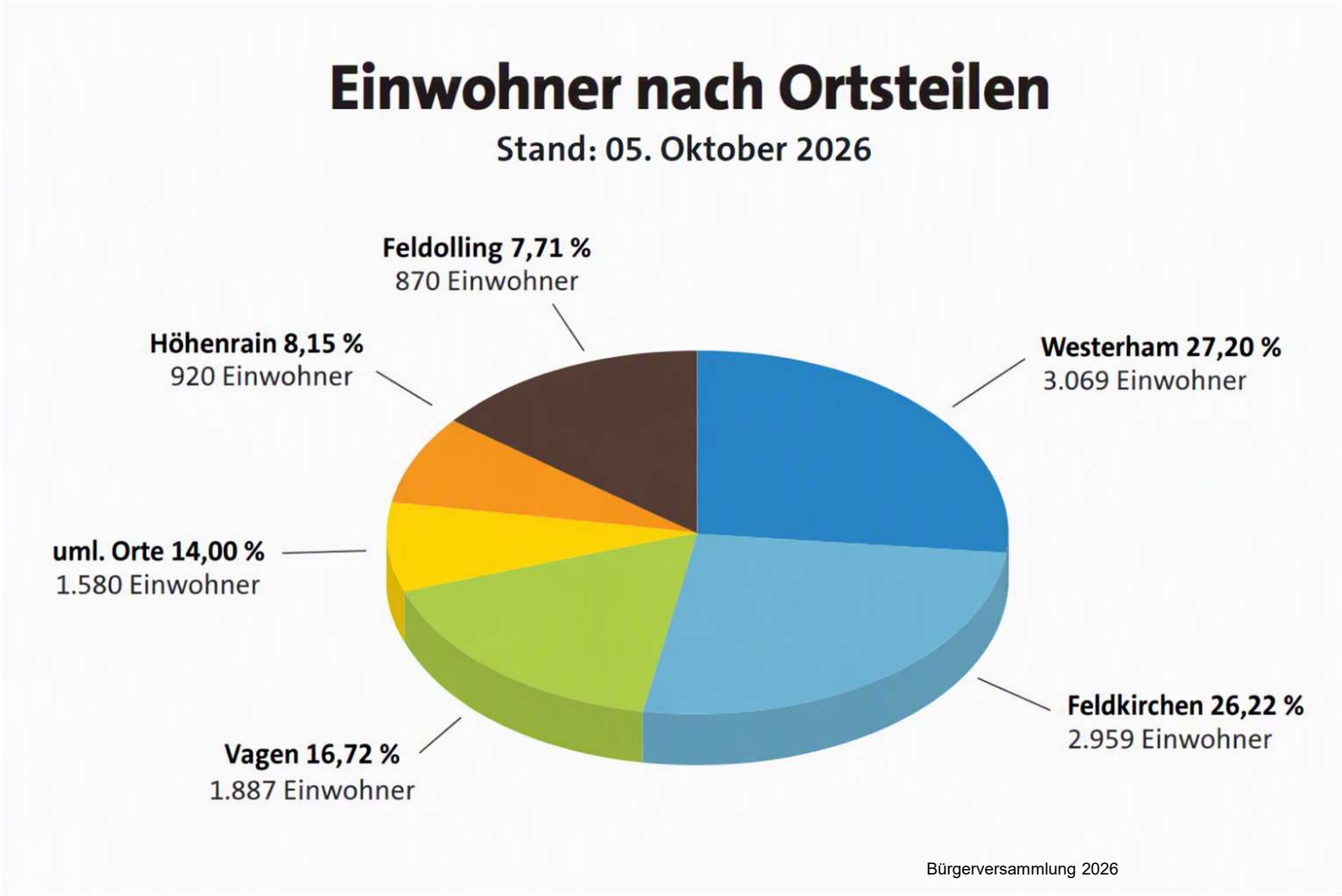

Aus dem Einwohnermeldeamt

GEMEINDE FELDKIRCHEN-WESTERHAM
LANDKREIS ROSENHEIM

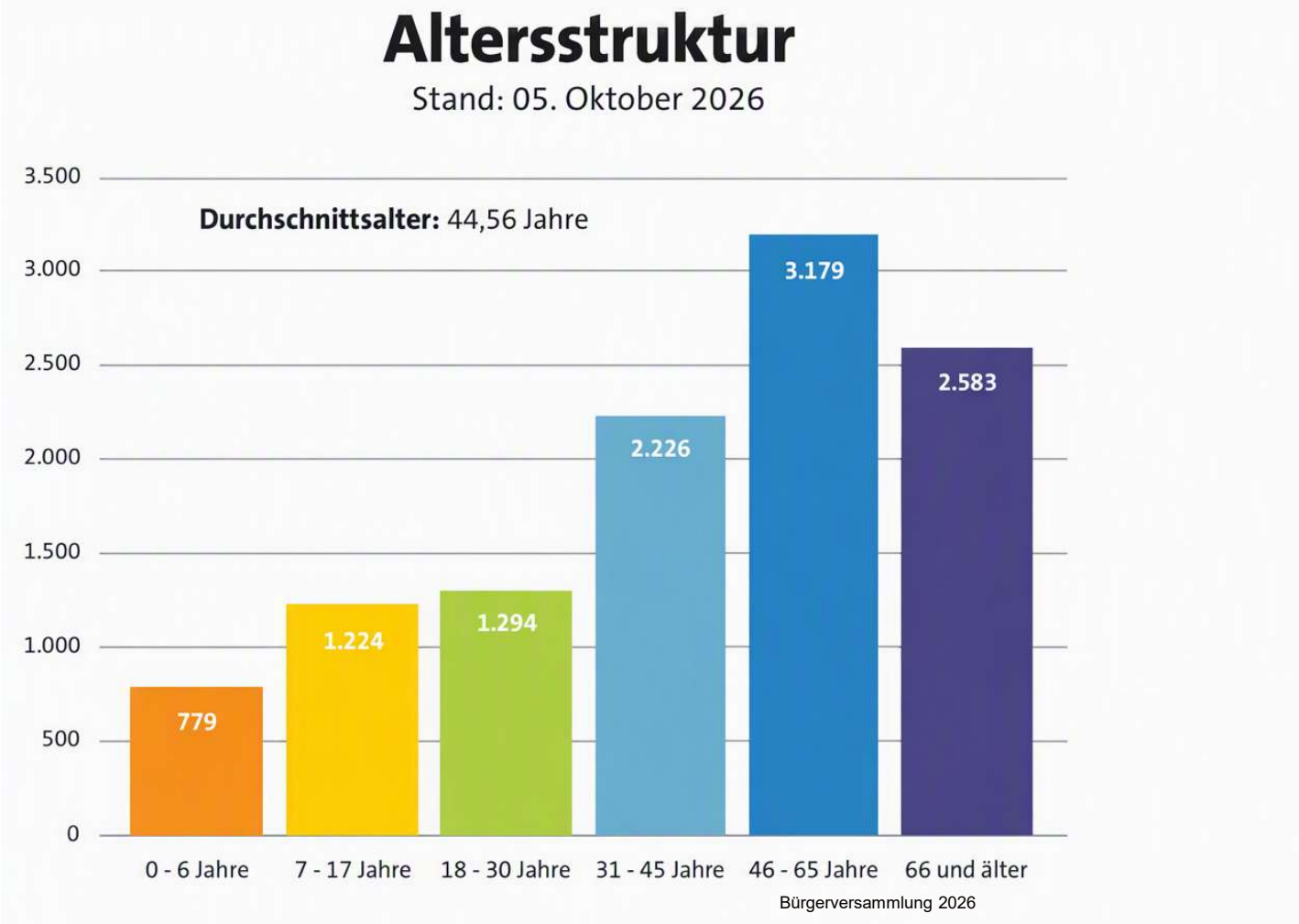

GEMEINDE FELDKIRCHEN-WESTERHAM
LANDKREIS ROSENHEIM

Bis 2044 wächst nur die ältere Bevölkerung – die Zahl der über 75-Jährigen steigt um 44 %

Veränderung der Altersgruppen 2044 gegenüber 2024 in %

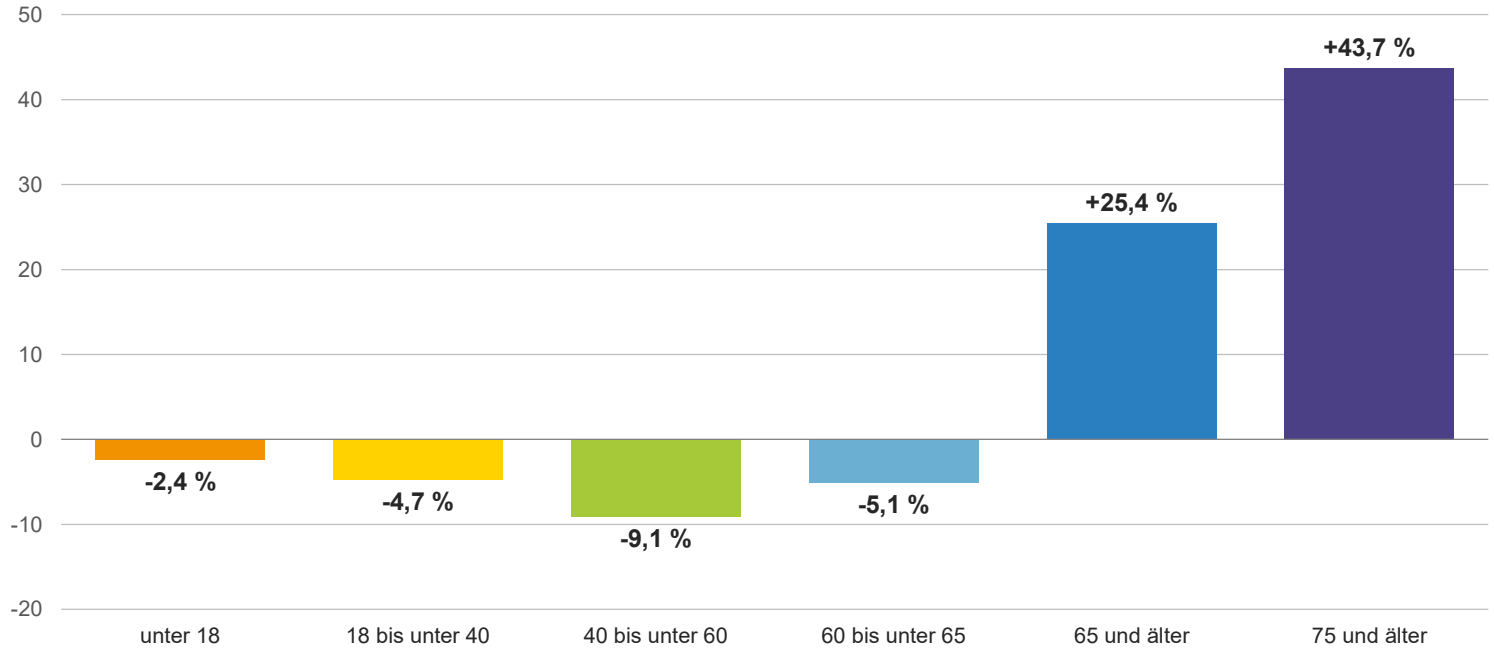

Quelle: Bayerisches Landesamt für Statistik, Demographie-Spiegel für Bayern, Berechnungen bis 2044 (April 2026), eine Berechnungsvariante. Basis: 31.12.2024

GEMEINDE FELDKIRCHEN-WESTERHAM
LANDKREIS ROSENHEIM

Altersstruktur 2044 – Hochrechnung

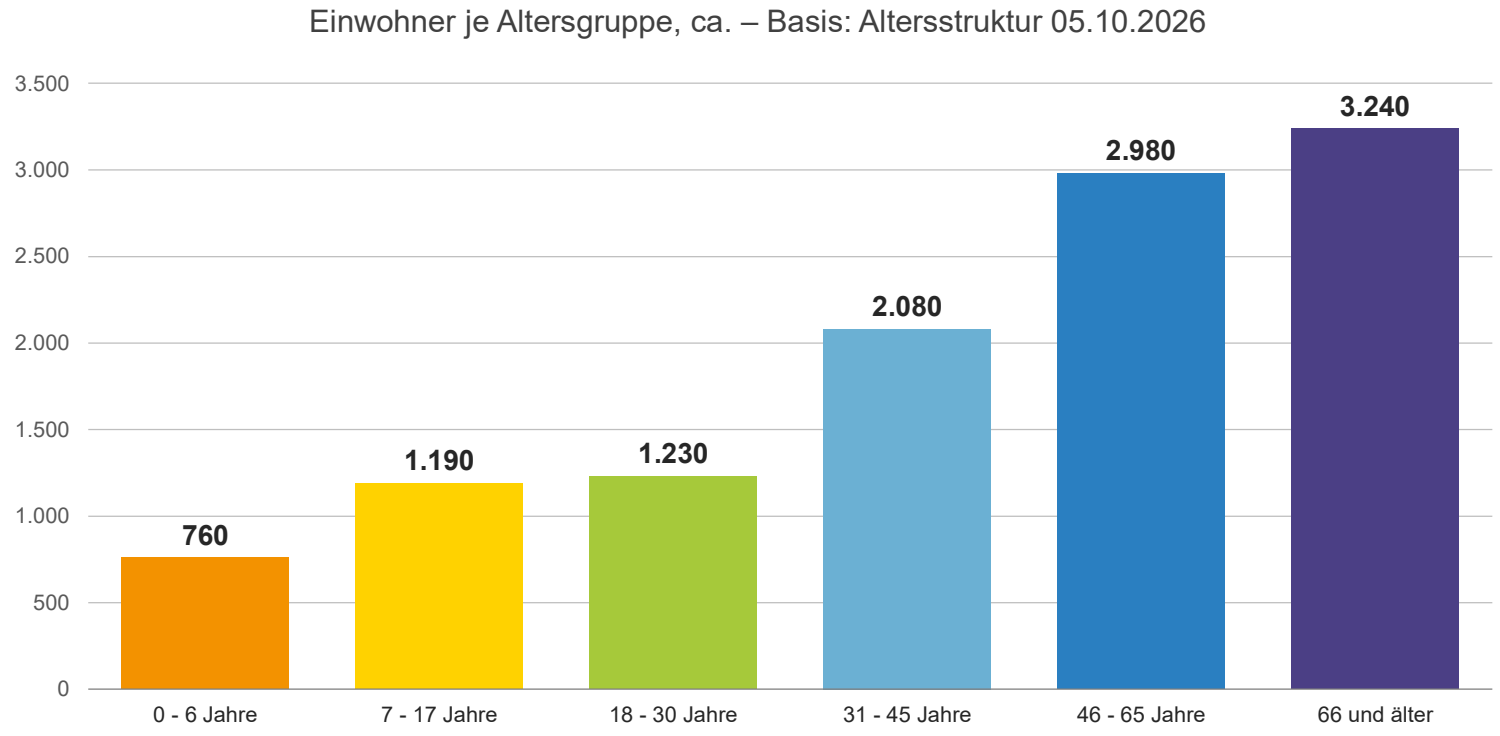

Grobe Hochrechnung (nicht amtlich): Einwohnerzahlen 2026 nach Altersgruppen wie Folie 15 × Veränderung der Altersgruppen 2044 gegenüber 2024.
Quelle: Bayerisches Landesamt für Statistik, Demographie-Spiegel für Bayern; Einwohnermeldeamt (Stand 05.10.2026)

Bestand der Immobilien

GEMEINDE FELDKIRCHEN-WESTERHAM
LANDKREIS ROSENHEIM

Ein Ort der Ein- und Zweifamilienhäuser

Wohngebäude nach Zahl der Wohnungen, Stand 31.12.2024

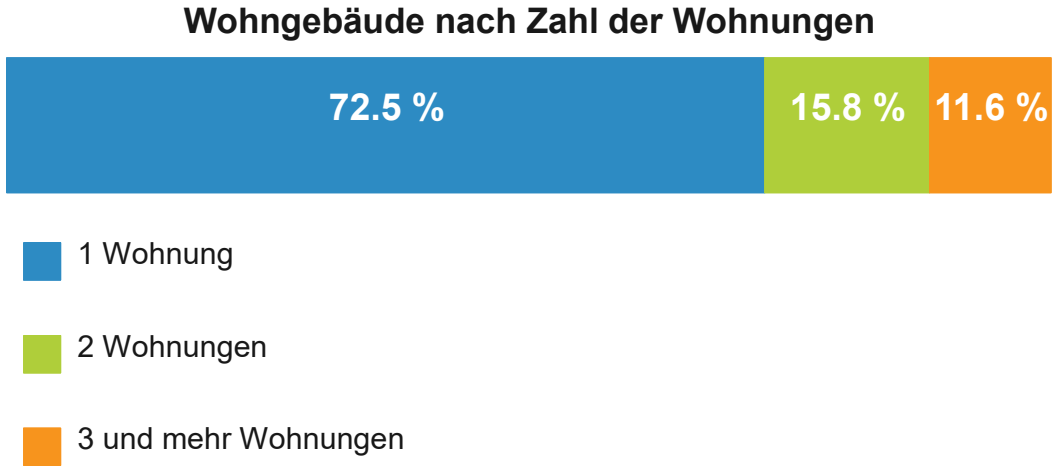

88 % der Wohngebäude sind Ein- und Zweifamilienhäuser

117,6 m² durchschnittliche Wohnfläche je Wohnung

**Der Bestand ist stark durch große Wohnungen geprägt.
Kleiner Einheiten fehlen!**

Quelle: Bayerisches Landesamt für Statistik, Statistik kommunal 2025, Gemeinde Feldkirchen-Westerham (09 187 130), Tab. 16

Große Wohnungen überwiegen, kleine fehlen

GEMEINDE FELDKIRCHEN-WESTERHAM
LANDKREIS ROSENHEIM

Nur 12 % der Wohnungen haben 1–2 Räume, aber 35 % der Haushalte sind Einpersonenhaushalte

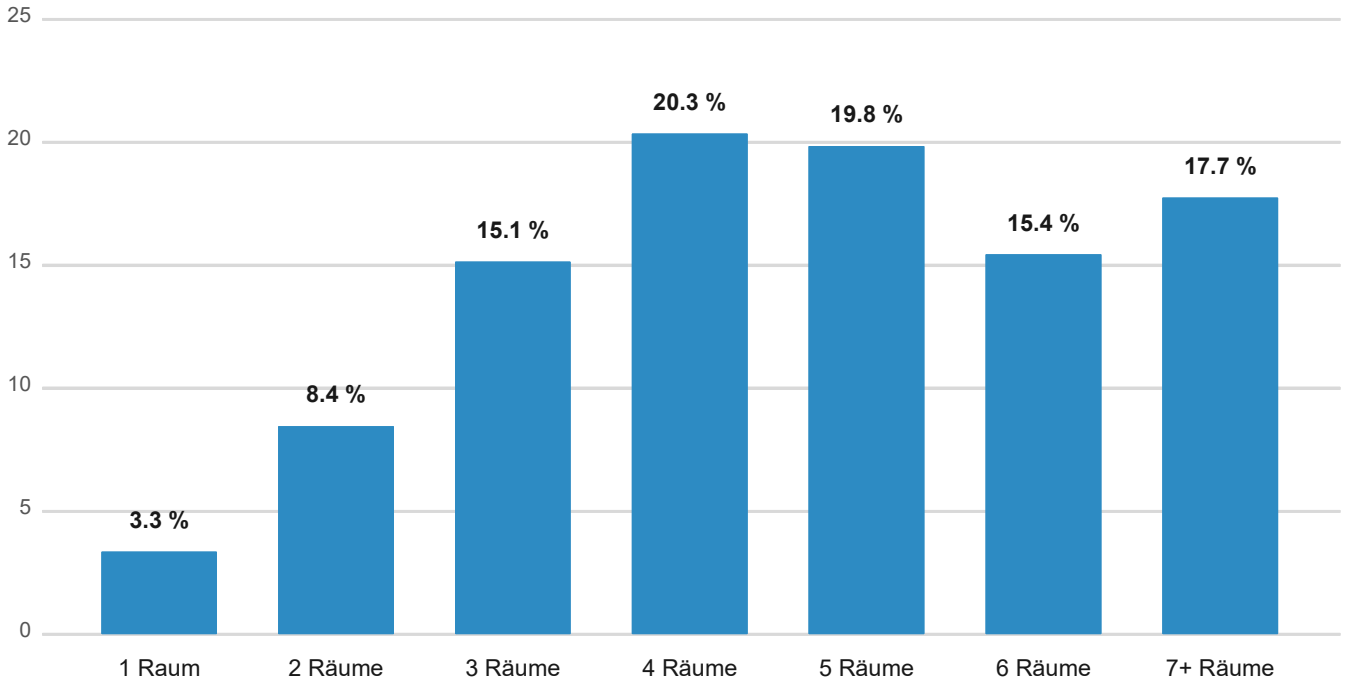

53 % **der Wohnungen haben 5 oder mehr Räume**

Ø 4,8 Räume je Wohnung

1.608 **Einpersonen-haushalte 2025**

2025: 34,7 % aller Haushalte
2011: 26,8 % aller Haushalte

Angebot und Nachfrage passen immer weniger zusammen.

Quelle: Bayerisches Landesamt für Statistik, Statistik kommunal 2025, Gemeinde Feldkirchen-Westerham (09 187 130), Tab. 2 und 16

Drei von vier neuen Wohngebäuden sind Einfamilienhäuser

GEMEINDE FELDKIRCHEN-WESTERHAM
LANDKREIS ROSENHEIM

Fertigstellungen neuer Wohngebäude nach Zahl der Wohnungen, 2017–2024

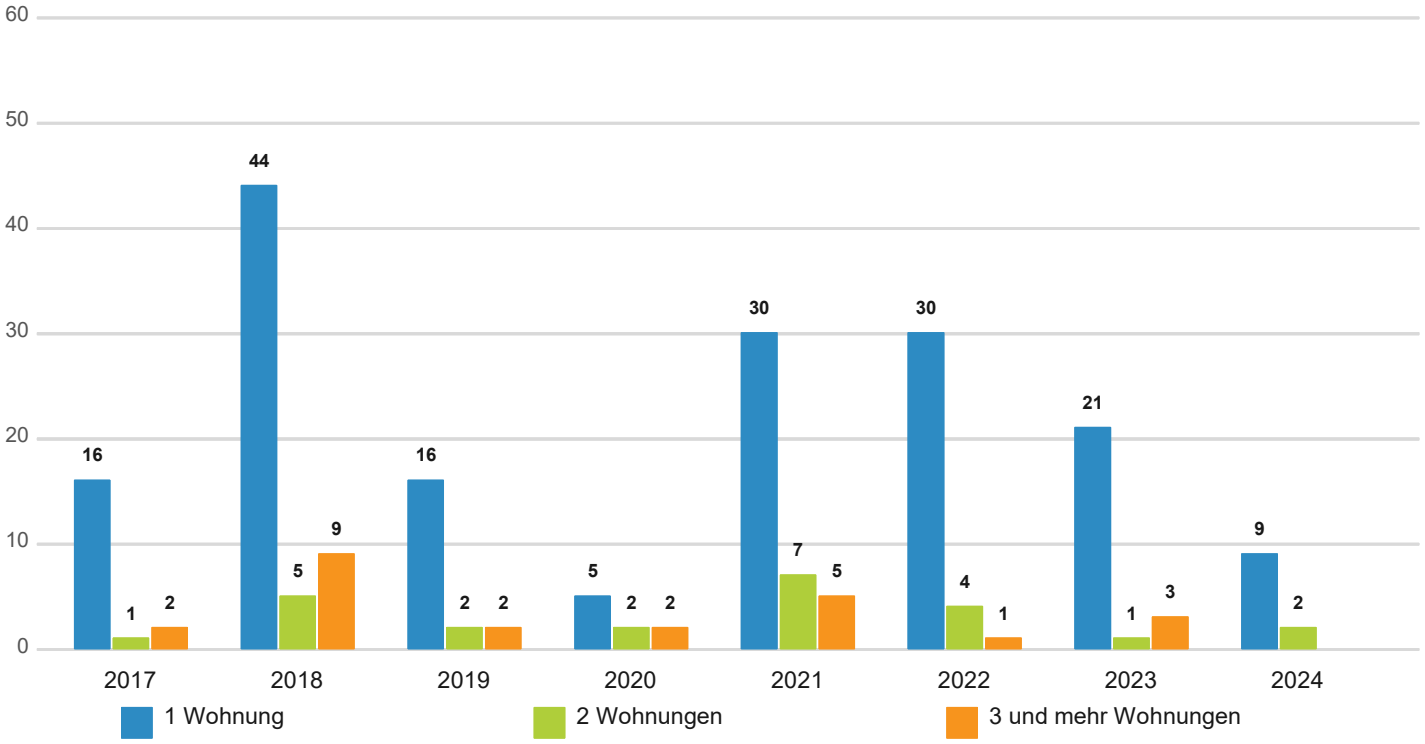

78 %

der fertiggestellten Gebäude waren Einfamilienhäuser

171 Gebäude

in acht Jahren

Der Neubau verstärkt damit die bestehende Struktur.

Quelle: Bayerisches Landesamt für Statistik, Statistik kommunal 2025, Gemeinde Feldkirchen-Westerham (09 187 130), Tab. 18; einschl. Wohnheime

Aus der Finanzverwaltung

Haushalt 2026 unter Druck

GEMEINDE FELDKIRCHEN-WESTERHAM
LANDKREIS ROSENHEIM

Gewerbesteuer bricht ein

rund 5 Mio. €

**weniger Gewerbesteuer als geplant –
die Einnahmen haben sich nahezu halbiert.**

- Die Ausgaben 2026 sind nicht mehr aus eigener Kraft bezahlbar
- Einsparungen in allen Ebenen, Bereichen und Abteilungen nötig.
- Der Gemeinderat hat am **28. Juli 2026** die nötigen Anpassungen zum Haushaltsausgleich beschlossen

Ziele des Maßnahmenpakets

Das Maßnahmenpaket soll:

- die finanzielle Handlungsfähigkeit der Gemeinde sichern,
- gesetzliche Pflichtaufgaben zuverlässig erfüllen und
- möglichst viele freiwillige und soziale Angebote erhalten.

Klar ist aber:
Es wird nicht möglich sein, alle bisherigen Angebote und Standards unverändert fortzuführen.

„Jetzt braucht es ein klares Konzept, fundierte Entscheidungen und den Mut, diesen Weg auch konsequent zu gehen.“ – Bürgermeister Johannes Zistl

Haushaltskonsolidierung

GEMEINDE FELDKIRCHEN-WESTERHAM
LANDKREIS ROSENHEIM

Die Situation ist dramatisch!

Laufende Ausgaben sind nicht mehr durch laufende Einnahmen gedeckt.

Investitionen zurückzustellen reicht nicht aus!

Die Gemeinde musste **alle** Einnahmen und Ausgaben überprüfen und die Haushaltsansätze an die aktuelle Entwicklung anpassen. Einnahmen ⬆, Ausgaben ⬇

Knapp **2,3 Mio €** konnten im laufenden Haushalt eingespart werden!
Trotz der Einsparungen müssen rund **2,7 Mio € aus dem Vermögenshaushalt** in den Verwaltungshaushalt übertragen - also finanziert - werden.

Haushaltskonsolidierung – Wie die Gemeinde gegensteuert

GEMEINDE FELDKIRCHEN-WESTERHAM
LANDKREIS ROSENHEIM

Einsparungen und Anpassungen 2026

- Personalausgaben rund **1,0 Mio Euro** reduziert (Anpassung Anstellungsschlüssel, Verzicht auf Nachbesetzungen, Alle Einrichtungen waren betroffen!)
- Unterhalt und Ausstattung rund **296.000 Euro** reduziert
- Baumaßnahmen wurden um rund **3,60 Mio Euro** reduziert. (Projekte angepasst, verschoben, abgesagt)
- Gesetzliche Pflichtaufgaben und zwingend notwendige Leistungen müssen Vorrang haben
- Wir konnten die Handlungsfähigkeit erhalten!
  Und das ohne Haushaltssperre, die uns blockiert hätte!

Blick nach vorn

Für einen langfristig ausgeglichenen Haushalt müssen künftig:

- freiwillige Leistungen und Zuschüsse überprüft,
- neue dauerhafte Verpflichtungen begrenzt,
- Standards und laufende Verträge hinterfragt,
- Pflichtaufgaben priorisiert,
- Mehrausgaben solide gegenfinanziert sowie
- Gebühren, Entgelte und Kostendeckungsgrade überprüft werden.

Die Haushaltskonsolidierung ist eine gemeinsame Zukunftsaufgabe. Dabei gilt es, notwendige Leistungen zu sichern und gleichzeitig klare finanzielle Prioritäten zu setzen. Alles wie bisher wird nicht möglich sein.

Haushaltskonsolidierung: Wo wurde angesetzt?

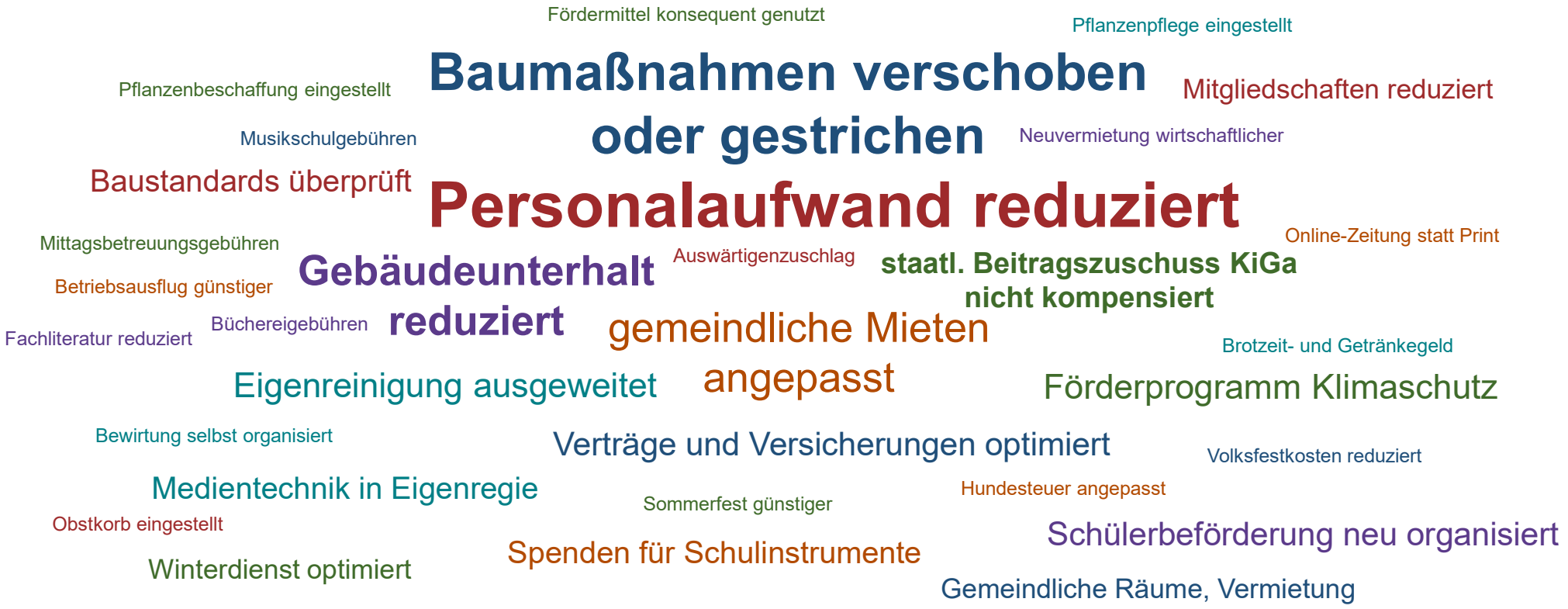

Auswahl exemplarischer Maßnahmen; Darstellung ohne Beträge.

Aus der Finanzverwaltung – Neuer Haushalt 2026

GEMEINDE FELDKIRCHEN-WESTERHAM
LANDKREIS ROSENHEIM

Verwaltungshaushalt Einnahmen 36.290.000 €

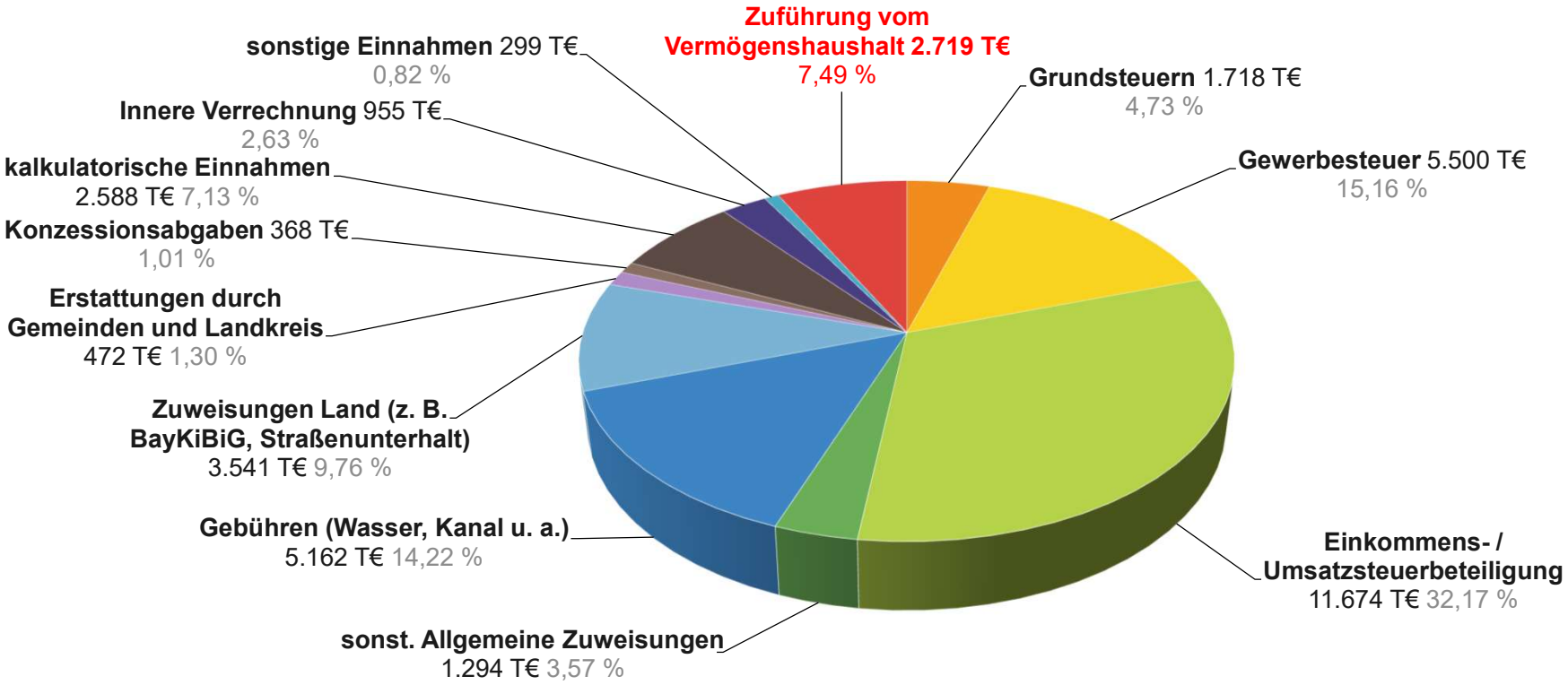

ZJ1

Aus der Finanzverwaltung – Haushalt 2026

GEMEINDE FELDKIRCHEN-WESTERHAM
LANDKREIS ROSENHEIM

Verwaltungshaushalt Ausgaben 36.290.000 €

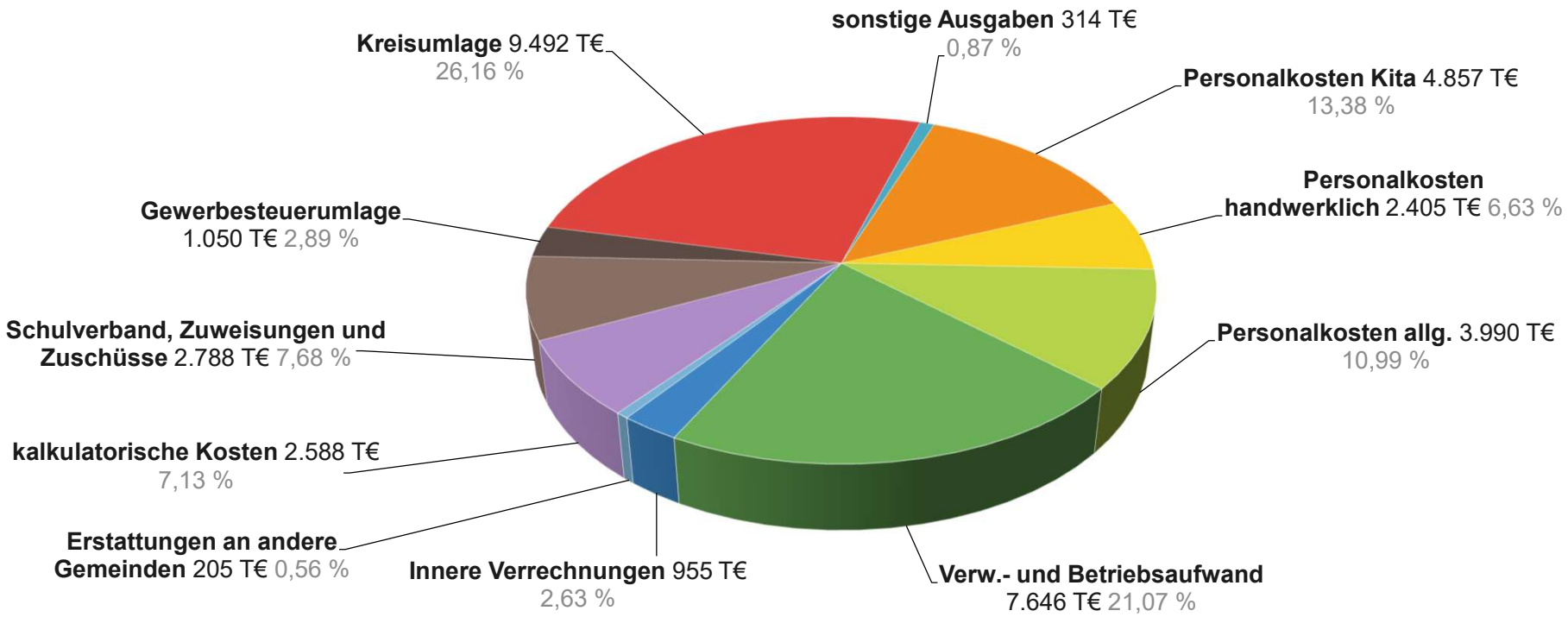

ZJ1 Bitte aus Erstattung Pässe und Gebühren.... Einfach nur Erstattungen an andere Gemeinden machen danke

Ziegelmann Jennifer; 2026-11-16T06:53:40.823

Aus der Finanzverwaltung – Haushalt 2026

GEMEINDE FELDKIRCHEN-WESTERHAM
LANDKREIS ROSENHEIM

Vermögenshaushalt Einnahmen 19.703.000 €

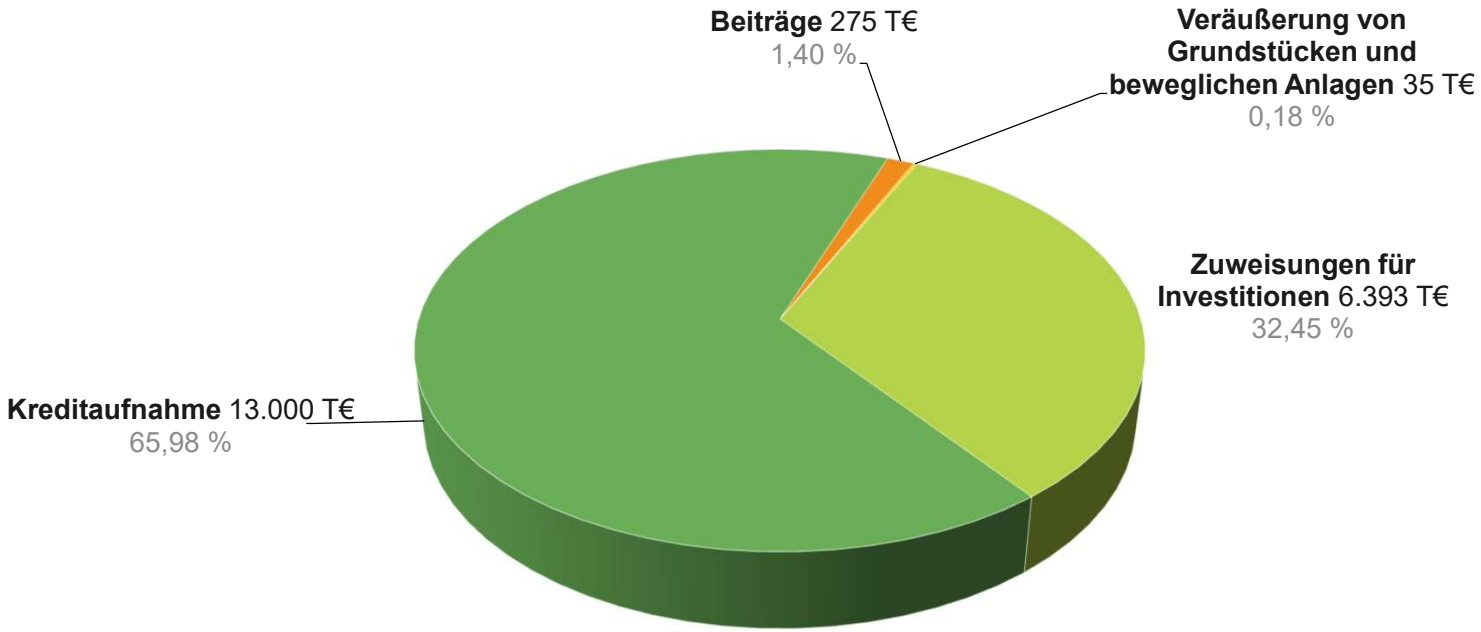

Aus der Finanzverwaltung – Haushalt 2026

GEMEINDE FELDKIRCHEN-WESTERHAM
LANDKREIS ROSENHEIM

Vermögenshaushalt Ausgaben 19.703.000 €

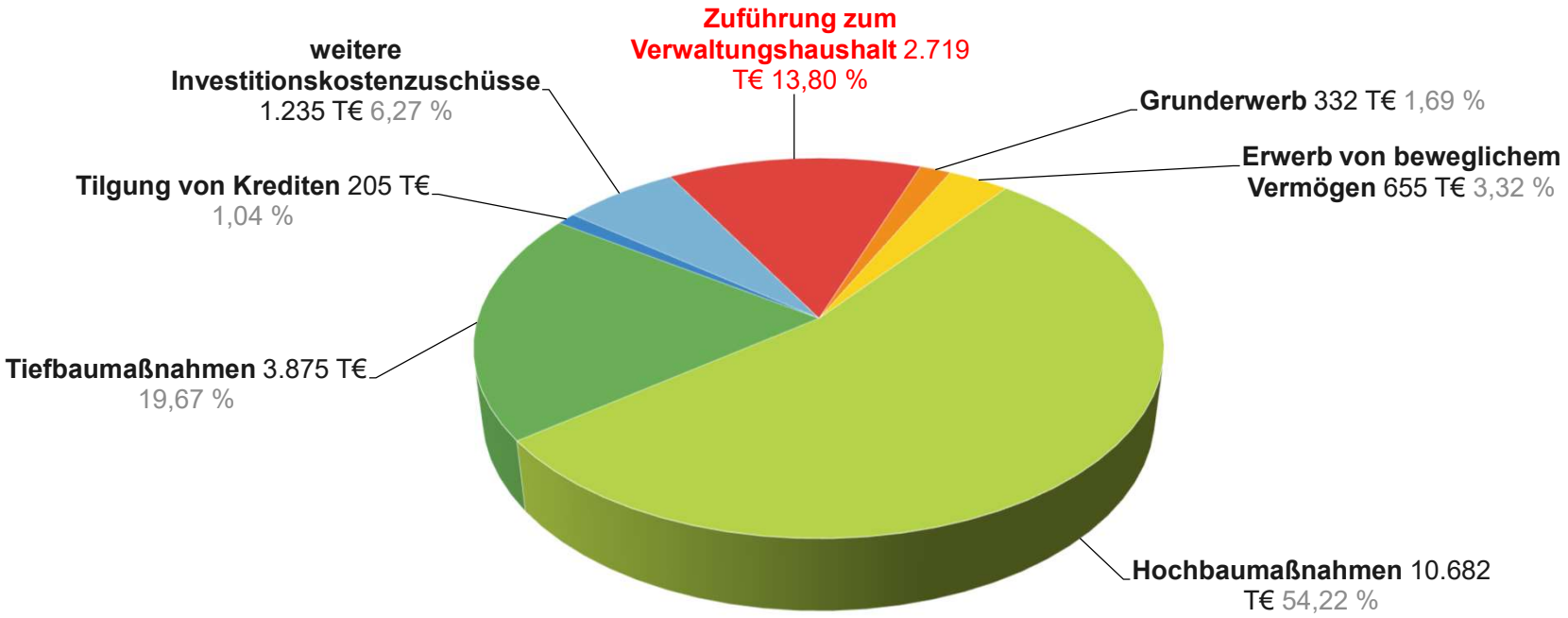

Aus der Finanzverwaltung - Schuldenstandentwicklung

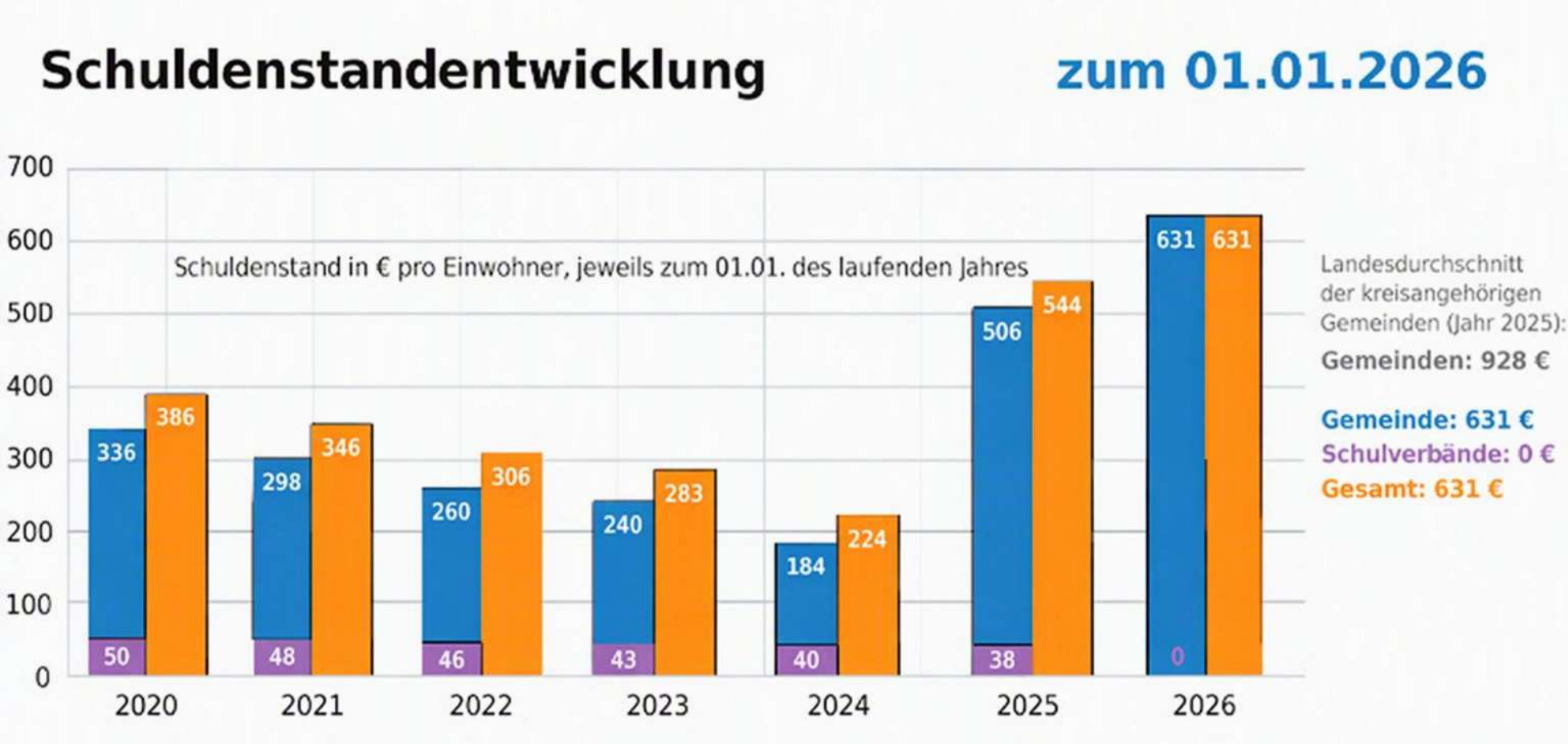

BayKiBiG – Reform
„Die Sache mit den 100 €“

Kindergärten und KiTas: Nettoausgabenentwicklung 2022–2026

GEMEINDE FELDKIRCHEN-WESTERHAM
LANDKREIS ROSENHEIM

Was sind Nettoausgaben?
Ausgaben bereinigt um Einnahmen (z. B. Gebühren, staatliche Zuweisungen u. dgl.), ohne Investitionen.

Nettoausgaben pro Jahr (in Mio. €)

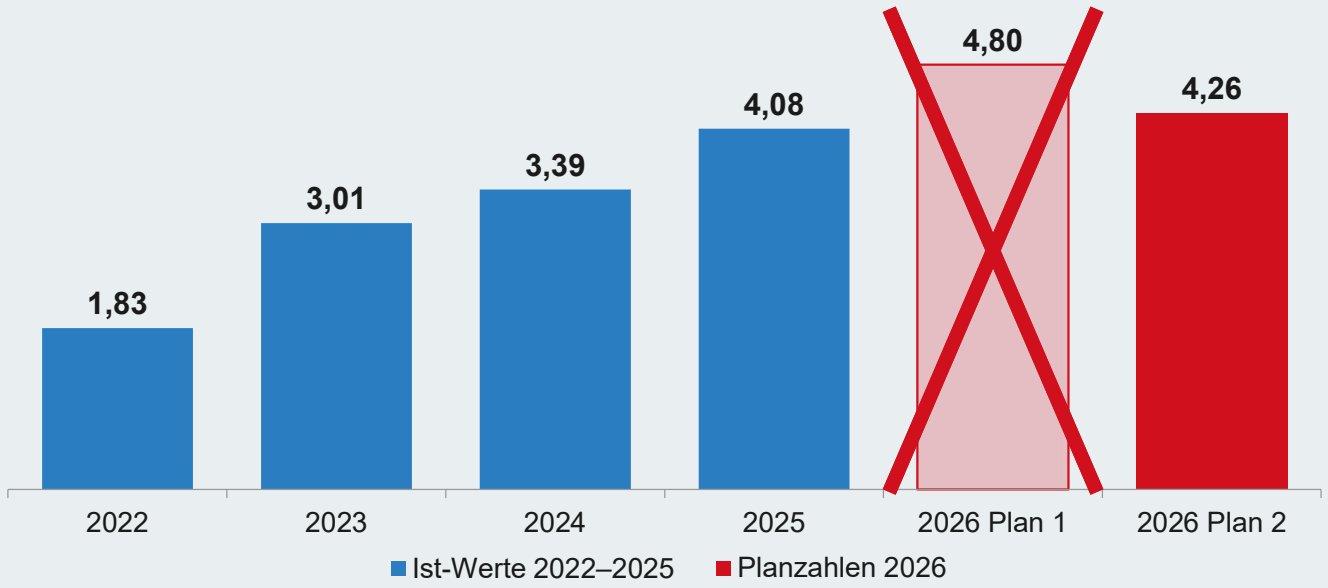

ca. 4,1 Mio. €
Nettoausgaben 2025 (Ist-Wert)

+123 %
Anstieg der Nettoausgaben von 2022 bis 2025

+181.000 €
Veränderung 2025 → Plan 2 2026 (+4,4 %)

BayKiBiG-Reform ab 2027:

GEMEINDE FELDKIRCHEN-WESTERHAM
LANDKREIS ROSENHEIM

ca. 8.000 €

Unterdeckung je betreutem Kind und Jahr (2025)

4,1 Mio. €

Unterdeckung im Bereich der gemeindlichen Kitas 2025 – nach Abzug aller Einnahmen

100 €

Beitragszuschuss je Kindergartenkind und Monat entfällt ab 01.01.2027

Freistaat Bayern

- Betriebskostenförderung steigt bis zum Endausbau der Reform
- Höherer Qualitätsbonus und neue Teamkräftepauschale
- Nebenförderungen werden zu einfachen Pauschalen zusammengeführt
- Inklusion wird gestärkt

Gemeinde

- Trägt die verbleibende Unterdeckung
- Die Erhöhung der Förderung „ins System“ fängt nur die erwarteten Kostensteigerungen (3%) bis 2029
- Keine echte Steigerung!

Eltern

- Der Zuschuss entfällt – der Zahlbeitrag steigt ab 01.01.2027 entsprechend
- Gebühren liegen im Mittelfeld der Umlandgemeinden
- Betreuung kostet unter 1,60 € pro Stunde bzw. unter 15 € pro Tag
- Gebührenanpassung 09/2027 ausgesetzt

Fazit

Trotz mehr staatlicher Förderung werden die tatsächlichen Kosten bei weitem nicht gedeckt – Hohe kommunale Defizite bleiben.

BayKiBiG-Reform ab 2027: Was ändert sich für Eltern?

GEMEINDE FELDKIRCHEN-WESTERHAM
LANDKREIS ROSENHEIM

100 € / Monat

Staatlicher Zuschuss je Kindergartenkind entfällt – der Zahlbeitrag erhöht sich entsprechend

bis 31.08.2028

bleiben die Betreuungsgebühren der Gemeinde stabil (Erhöhung 09/2027 ausgesetzt)

unter 1,60 € / Std.

Kindergartenbetreuung kostet unter 1,60 € pro Stunde bzw. unter 15 € pro Tag

Elternbeitrag pro Monat – Kindergarten, ab 01.01.2027

Buchungszeit	bis 31.12.2026 mit Zuschuss	ab 01.01.2027 ohne Zuschuss	Kosten pro Tag (220 Öffnungstage)	Kosten pro Stunde
4 bis 5 Stunden	43 €	**143 €**	7,80 €	1,56 €
5 bis 6 Stunden	68 €	**168 €**	9,16 €	1,52 €
6 bis 7 Stunden	94 €	**194 €**	10,58 €	1,51 €
7 bis 8 Stunden	119 €	**219 €**	11,94 €	1,49 €
8 bis 9 Stunden	144 €	**244 €**	13,30 €	1,47 €
9 bis 10 Stunden	168 €	**268 €**	14,61 €	1,46 €

Unterstützung für Familien

- Geschwisterbonus bei mehreren Kindern
- Übernahme der Beiträge auf Antrag (§ 90 Abs. 4 SGB VIII) – Jugendamt/Landratsamt Rosenheim
- Gebührenermäßigung auf Antrag nach § 6 Satzung der Gemeinde
- Beratung: Sachgebiet Kinder und Jugend, kinderbetreuung@feldkirchen-westerham.de

Wichtig

Die Gemeinde erhöht nicht die Gebühren! Sondern ein bisheriger Staatlicher Zuschuss (der 2019 eingeführt wurde) fällt weg. Vergleichbar mit den ehemaligen Krippenzuschüssen.

BayKiBiG-Reform: Kostenverteilung 2029

GEMEINDE FELDKIRCHEN-WESTERHAM
LANDKREIS ROSENHEIM

Kostenanteile 2029 (Endausbau)

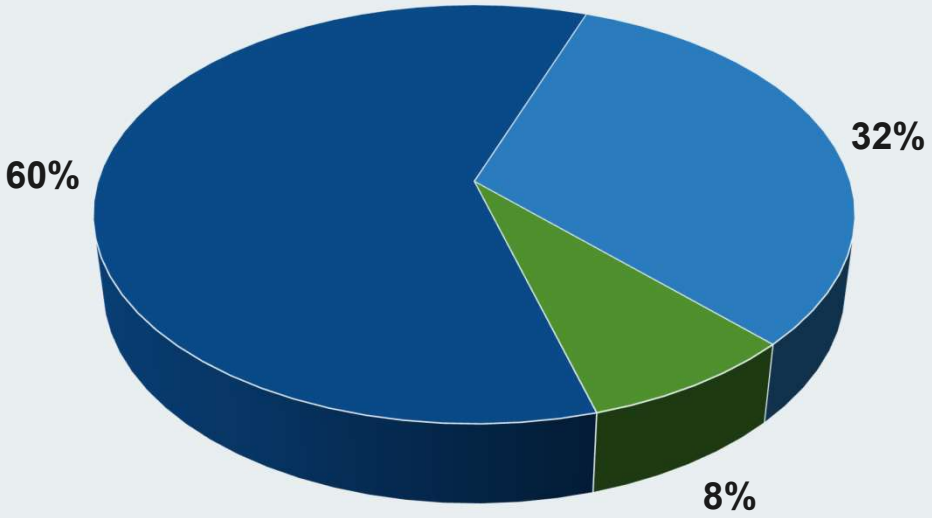

- Freistaat (BayKiBiG-Förderung)
- Eltern (Beiträge)
- Gemeinde (haushalterische Belastung neu)

Bericht aus der Bauverwaltung

Teilsanierung Grundschule Höhenrain

Teilsanierung Grundschule Höhenrain

GEMEINDE FELDKIRCHEN-WESTERHAM
LANDKREIS ROSENHEIM



Brandschutz und Sanierung – schon 2026 umgesetzt

Brandschutz

- Neue Außenfluchttreppe als 2. Rettungsweg
- Notausgangstür im Obergeschoss
- Feuerhemmende Trockenbaudecken
- Verkleidung tragender Stahlträger

Gebäudehülle

- Fassadenbereiche instandgesetzt
- Fenster und Holzelemente renoviert
- Erforderliche Malerarbeiten durchgeführt
- Schneefang auf dem Dach nachgerüstet

Zeitplan

- Baugenehmigung Mitte 2026
- Umsetzung in den Sommerferien 2026
- Abschluss zum Schuljahresbeginn
- Unterricht wurde nicht beeinträchtigt

Kosten und Finanzierung

- Gesamtkosten: rund **236.000 €**
- Kostenrahmen: **280.000 €**
- Finanzierung über Nachtragshaushalt 2026
- Einstimmiger Gemeinderatsbeschluss

Vorgezogene Umsetzung aller Maßnahmen in 2026:
Gerüst nur einmal, weniger Beeinträchtigung für die Schule, keine erneute Großbaustelle
Die Gemeinde investiert in Sicherheit, Werterhalt und Zukunftsfähigkeit der Grundschule Großhöhenrain.

Kindertagesstätte Höhenrain

Kindertagesstätte Höhenrain

GEMEINDE FELDKIRCHEN-WESTERHAM
LANDKREIS ROSENHEIM

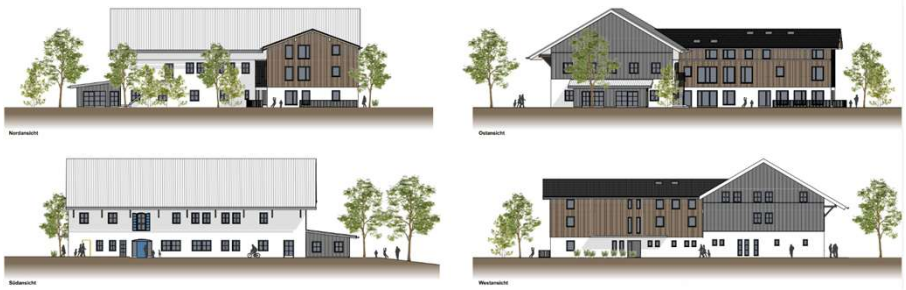





Stand Erweiterung KITA Höhenrain 09/2026

Rückblick

- Altes „Tessmann Haus“ vor dem Winter 2025/26 abgerissen
- Bebauungsplan im 1. Halbjahr 2026 aufgestellt
- Bauantragsunterlagen eingereicht

Baugenehmigung

- Im **August 2026** vom Landratsamt Rosenheim offiziell erteilt

Kostenberechnung 2025

- **7.628.000 €**

Verschiebung

- Gewerbesteuereinbruch und schwierige Haushaltslage
- Baubeginn von **Herbst 2026** auf **Frühjahr 2027** verschoben

Weiterer Fahrplan

- Beginn der Tief- und Rohbauarbeiten: **Frühjahr 2027**
- Fertigstellung und Inbetriebnahme: **Frühjahr 2029**

Baugenehmigung liegt vor –
Baubeginn der KITA-Erweiterung wegen der Haushaltslage im Frühjahr 2027

Dorfplatz mit Büchereierweiterung

Dorfplatz mit Büchereierweiterung

GEMEINDE FELDKIRCHEN-WESTERHAM
LANDKREIS ROSENHEIM

Neugestaltung Dorfplatz

- Stetiger Baufortschritt:
  Einbau der Fenster- und Fassadenelemente,
  Einbau der Bodenbeläge und Deckenelemente,
  Aufbau der Kinderspielgeräte und Pflasterarbeiten.
- Fertigstellung des Nahwärmeanschlusses
- Weihnachtsmarkt wird 2026 nicht auf dem Dorfplatz stattfinden

- Anfang Mai 2027 soll Maibaum auf dem Dorfplatz aufgestellt werden.



13,78 Mio. €
Kostenberechnung - Stand 09/2026 wird eingehalten

1.627 m²
Nutzfläche aller Gebäudeteile

Feb/März 2027
Inbetriebnahme voraussichtlich

Dorfplatz mit Büchereierweiterung

GEMEINDE FELDKIRCHEN-WESTERHAM
LANDKREIS ROSENHEIM



Dorfplatz mit Büchereierweiterung

GEMEINDE FELDKIRCHEN-WESTERHAM
LANDKREIS ROSENHEIM

Baufortschritt Herbst 2026



Pflasterarbeiten Dorfplatz



Neuer Spielbereich



Innenausbau vhs



Blick auf die Baustelle

So wird die Bücherei aussehen



Visualisierung Kinderbereich



Lesetisch



Sitz- und Lesebereich



Medienbereich

Café am Dorfplatz – Pächter steht fest

GEMEINDE FELDKIRCHEN-WESTERHAM
LANDKREIS ROSENHEIM

Gute Nachrichten für alle Bürgerinnen und Bürger: Für das neue Café am Dorfplatz ist ein Pächter gefunden. Bald zieht damit neues Leben in die zentral gelegene Gastronomie direkt am neu gestalteten Dorfplatz ein.



Der neue Pächter

- **Christian Wallner,** 40 Jahre, Wahl-Rosenheimer
- Seit über 22 Jahren gelernter Koch
- Zuletzt über fünfeinhalb Jahre selbstständig mit **„Wallner's Landgasthof zur Post"** in Ostermünchen

Das Konzept

- Umfangreiches Frühstücksangebot
- Klassischer Kaffee und Kuchen
- Wechselnder Mittagstisch
- Veranstaltungen und Aktionen im Haus und auf dem Dorfplatz
- Sitzplätze im Innen- und Außenbereich



Christian Wallner

Neuer Pächter des Cafés am Dorfplatz

Bauanträge

Bauanträge – Ein Überblick

GEMEINDE FELDKIRCHEN-WESTERHAM
LANDKREIS ROSENHEIM

Seit der letzten Bürgerversammlung

Bauanträge
57
dazu 5 Vorbescheide und 8 Genehmigungsfreistellungen

Neue Wohnungen
54
neue Wohneinheiten geplant

Kleine Vorhaben
19
Anträge für Nebenanlagen, Einfriedungen o. Ä.

Bauturbo
3 genehmigt
2 abgelehnt – Widerspruch zu den Leitlinien der Gemeinde

Flächennutzungsplan
6 laufend
1 Änderung abgeschlossen

Bauleitplanung
14 laufend
11 Verfahren abgeschlossen

57 Bauanträge, 54 neue Wohneinheiten – in der Gemeinde wird weiter gebaut und geplant

Bauturbo

Bauturbo

GEMEINDE FELDKIRCHEN-WESTERHAM
LANDKREIS ROSENHEIM

Leitlinien zum „Bauturbo“ - Mehr Wohnraum mit klaren Regeln

Der Gemeinderat hat am **28. April 2026** Leitlinien für die Anwendung der gesetzlichen Erleichterungen zum beschleunigten Wohnungsbau beschlossen.

Ziele der Gemeinde

- Zusätzlichen Wohnraum schaffen
- Nachverdichtung und Umnutzung im Ortsinneren erleichtern
- Ortsbild und Lebensqualität erhalten
- Natur, Klima, Landschaft und Freiräume schützen
- Gemeindeplanung und Infrastruktur berücksichtigen

Wo ist eine Anwendung möglich?

Grundsätzlich:

- im Innenbereich
- in Gebieten mit gültigem Bebauungsplan

Im Außenbereich nur ausnahmsweise:

- bei einer sinnvollen Ortsabrundung
- wenn der Flächennutzungsplan dort Wohnbebauung vorsieht
- wenn keine Konflikte mit Umwelt-, Klima- oder Hochwasserschutz bestehen

Der „Bauturbo“ soll Wohnraum ermöglichen, ist aber **kein Freifahrtschein für ungeregeltes Bauen**.

Bauturbo

GEMEINDE FELDKIRCHEN-WESTERHAM
LANDKREIS ROSENHEIM

Frühzeitige Abstimmung und Einzelfallprüfung - Was müssen Bauinteressierte beachten?

Frühzeitig Kontakt aufnehmen

- Abstimmung mit der Gemeinde bereits vor dem Bauantrag
- Ohne vorheriges Gespräch grundsätzlich keine Zustimmung
- Beratung durch die Bauverwaltung

Voraussetzungen für eine Zustimmung

- Mindestens eine zusätzliche Wohneinheit entsteht
- Das Vorhaben passt maßstäblich zum Orts- und Landschaftsbild
- Verkehrliche Erschließung und Infrastruktur sind gesichert
- Umwelt, Klima und Nachbarschaft werden nicht erheblich beeinträchtigt

Ausdrücklich ausgeschlossen

- Nachträgliche Legalisierung von **Schwarzbauten**
- Reine Anbauten oder Erweiterungen ohne neuen Wohnraum
- Offensichtlich konfliktträchtige Vorhaben
- Projekte in sensiblen Natur-, Klima- oder Freiräumen

Wichtig

- Es besteht **kein Anspruch auf Zustimmung**.
- Jedes Vorhaben wird individuell geprüft.
- Alle übrigen Rechtsvorschriften gelten weiterhin.
- Städtebauliche Verträge, etwa zu Erschließung, Kosten oder preisgedämpftem Wohnraum, sind möglich.

Wohnraum schaffen, aber geordnet, transparent und mit Augenmaß.

Brückensanierung Samerstraße

Brückensanierung Samerstraße in Feldolling

GEMEINDE FELDKIRCHEN-WESTERHAM
LANDKREIS ROSENHEIM

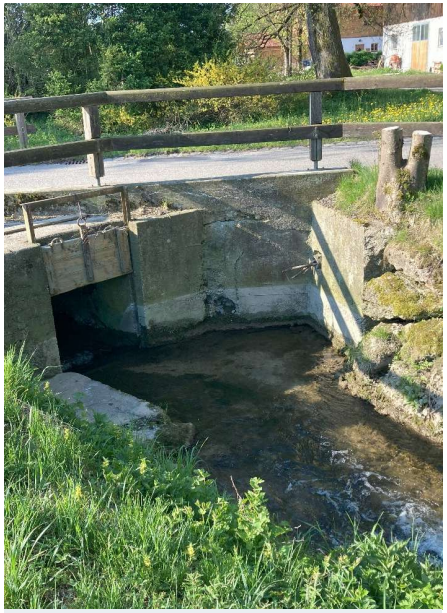

Die alte Brücke



Blick durch den alten Durchlass

Neue Brücke über den Feldkirchner Bach

Warum neu?

- Schlechter Zustand (Prüfungen 2019 und 2023)
- Beton bröckelt, Geländer fehlt
- Löschwasserstelle nicht mehr normgerecht

Das wird gebaut

- Neue, stabile Brücke aus Stahlbeton
- Neues Geländer
- Besserer Anschluss für die Feuerwehr

Kosten

- Rund **350.000 €** brutto
- Inklusive Außenanlagen und Vorarbeiten

Zeitplan

- Baubeginn: **Mai 2026**
- Fertig: **Oktober 2026**
- Bauzeit: wenige Monate

Sicher für alle, verlässlich für die Feuerwehr – eine Brücke für die nächsten Jahrzehnte

Brückensanierung Samerstraße in Feldolling

GEMEINDE FELDKIRCHEN-WESTERHAM
LANDKREIS ROSENHEIM



Beton-Unterlage für die Fertigteile



Fertigteile eng gestellt, Decke wird abgedichtet



Durchlass mit Kies – Kleintiere können durchwandern



Saugstelle mit Schütz, Straße schon asphaltiert

So kommt der Bau voran

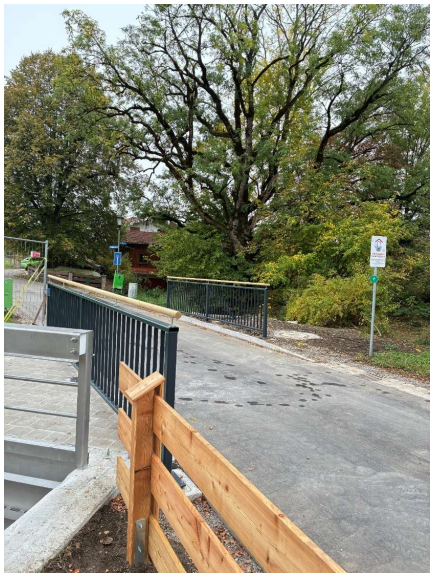

Stand Ende Oktober

- Neue Brücke steht
- Neues Geländer ist montiert
- Straße ist asphaltiert

FREIE FAHRT in Feldolling!

Wohnquartier für Geflüchtete

Wohnquartier für Geflüchtete – Walter-Gessner-Straße

GEMEINDE FELDKIRCHEN-WESTERHAM
LANDKREIS ROSENHEIM

Kurze Historie

April 2024	Landkreis plant Wohnquartier für max. 160 Personen. Infoabend am 19.04., Bauausschuss lehnt den Bauantrag am 23.04. ab.
Juni/Juli 2024	Baugenehmigung am 25.06. (Nutzung befristet). Die Gemeinde klagt am 11.07. gegen die lange Nutzungsdauer.
Dez. 2024 – März 2025	Gericht ordnet aufschiebende Wirkung an, Baugenehmigung wird aufgehoben (24.03.2025).
Mai 2025	Dritte Baugenehmigung für drei Containergebäude, befristet auf zehn Jahre. Die Gemeinde klagt erneut.
Juli – Nov. 2025	Eilantrag abgelehnt, Beschwerde am 17.11. vom BayVGH zurückgewiesen: Bau darf auf Risiko des Landratsamts weitergehen.

Aktueller Stand (Sept. 2026)

45
Geflüchtete aus der Ukraine
(Stand Ende Oktober)
Alter: 1J bis 80 Jahre

160
Plätze Kapazität,
max. 4 Personen je Wohneinheit

- Betreiber ist das Landratsamt Rosenheim.
- Betreuung durch Hausverwaltung, Sicherheitsstreifen und einen Wohlfahrtsverband.
- Willkommensflyer in ukrainischer Sprache von Gemeinde und Helferkreis.
- Klage zur Nutzungsdauer: Gerichtstermin steht noch aus.

Ehrenamtlich helfen? Bürgerinnen und Bürger können sich jederzeit an das Rathaus wenden.

Wohnquartier für Geflüchtete – Walter-Gessner-Straße

GEMEINDE FELDKIRCHEN-WESTERHAM
LANDKREIS ROSENHEIM

Komfortabel? Luxuriös?

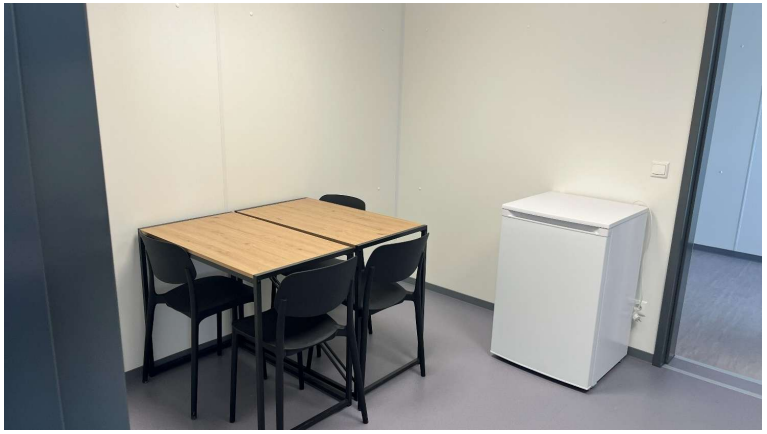

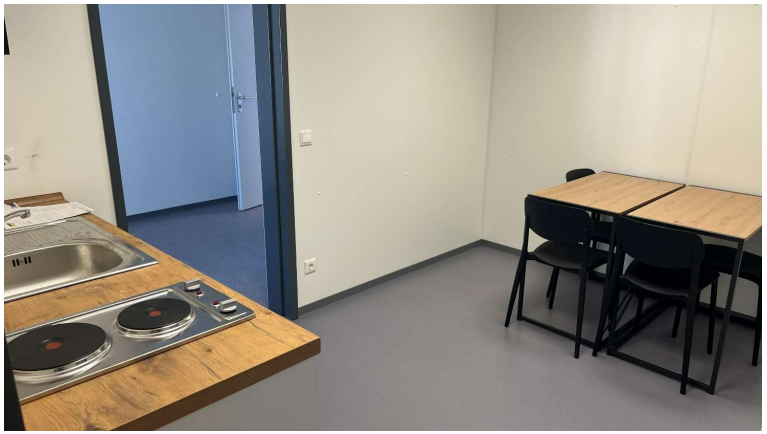







Straßenverkehrswesen

Tempo 30 Zonen

GEMEINDE FELDKIRCHEN-WESTERHAM
LANDKREIS ROSENHEIM

ISEK – Umsetzung Tempo 30

Der Gemeinderat hat im April 2025 den Abschlussbericht ISEK beschlossen. Zunächst wurden von der Verwaltung fünf Projekte erarbeitet – für jeden Gemeindeteil eine Zone 30:

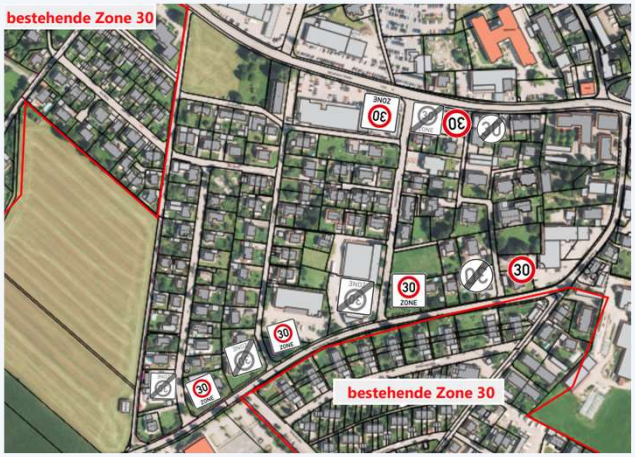

1 **Feldkirchen Gebiet Grenzweg – Giglbergerweg**



2 **Westerham Ahornallee und weitere**

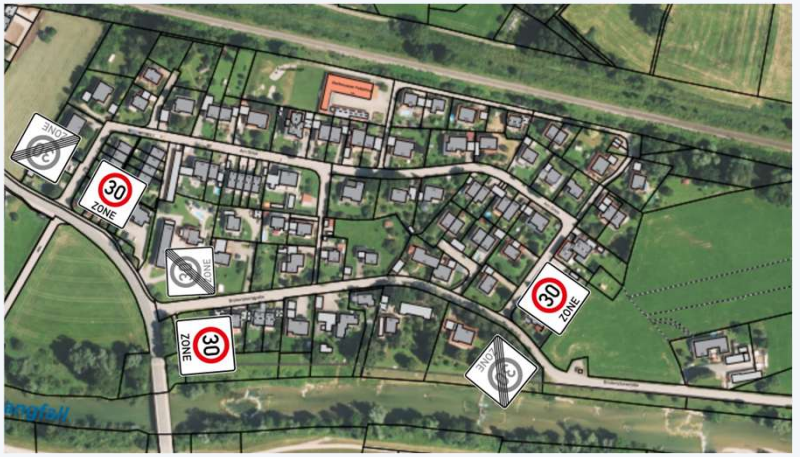

3 **Feldolling Breitensteinstr. / Am Gries**

Tempo 30 Zonen – Stand der Umsetzung

GEMEINDE FELDKIRCHEN-WESTERHAM
LANDKREIS ROSENHEIM



4 **Großhöhenrain Zur Rainleiten, Bergstr., Gmeinwieser Str.**



5 **Vagen insgesamt**

ISEK Nr. 39 · Umsetzungshorizont „k“

k = kurzfristig, das entspricht einer Umsetzungsfrist von 1 – 5 Jahren.

Wir befinden uns in der geplanten Umsetzungszeitspanne.

Bisheriger Sachstand

Die Planungen für die Tempo-30-Zonen liegen bereits vor. Aufgrund personeller Veränderungen und der erforderlichen Neuorganisation im Bereich Straßenverkehrswesen konnte die Umsetzung bislang noch nicht erfolgen.

Weiteres Vorgehen

Die Aufgaben im Bereich Straßenverkehrsrecht wurden zwischenzeitlich intern neu zugeordnet. Nach Abschluss der erforderlichen Einarbeitung sollen die verkehrsrechtlichen Prüfungen und Anordnungen schrittweise erfolgen.

Zeitlicher Rahmen

Die Maßnahmen sind im ISEK mit einem kurzfristigen Umsetzungshorizont von ein bis fünf Jahren vorgesehen. Dieser Planungszeitraum ist weiterhin maßgeblich.

Neue Fußgängerüberwege in Westerham

GEMEINDE FELDKIRCHEN-WESTERHAM
LANDKREIS ROSENHEIM

Prüfung von zwei möglichen Standorten

Ein herzliches Dankeschön an die Bürgerinitiative „sicher unterwegs“ für den wichtigen Impuls: Auf ihre Anregung hin werden aktuell zwei zusätzliche Fußgängerüberwege in Westerham geprüft.

1. Mangfallbrücke Westerham

Die Umsetzung hängt noch von der Klärung verschiedener rechtlicher und tatsächlicher Voraussetzungen ab. Die abschließende Prüfung und Entscheidung liegt beim Landratsamt Rosenheim als zuständiger Straßenverkehrsbehörde.

2. Aiblinger Straße / Schwimmbadstraße

Der Standort wird derzeit hinsichtlich seiner Umsetzbarkeit geprüft. Dabei werden insbesondere die finanziellen Rahmenbedingungen sowie der geplante Ausbau der Aiblinger Straße berücksichtigt.

Wie es weitergeht

Beide Maßnahmen werden weiterverfolgt. Über die konkrete Umsetzung kann nach Abschluss der noch erforderlichen Prüfungen entschieden werden.

Internationale Bauaustellung München (IBA-M)

Internationale Bauausstellung der Metropolregion München

GEMEINDE FELDKIRCHEN-WESTERHAM
LANDKREIS ROSENHEIM

Feldkirchen-Westerham bei der IBA-M - Gemeinsam die Mobilität von morgen gestalten
Projektkandidat „Transformation im Herzen“
Feldkirchen-Westerham und Holzkirchen gehören zu den ersten **16 offiziellen Projektkandidaten, ausgewählt aus über 140 Projektideen.**



Das ist das Ziel

Die heute stark vom Autoverkehr geprägten Ortsdurchfahrten sollen schrittweise zu

- lebendigen,
- sicheren,
- grünen und
- attraktiven Aufenthaltsräumen

weiterentwickelt werden.



Internationale Bauausstellung

GEMEINDE FELDKIRCHEN-WESTERHAM
LANDKREIS ROSENHEIM

Das bringt uns die Teilnahme

- Zugang zu einem starken Experten- und Partnernetzwerk
- Fachliche Unterstützung bei Planung und Umsetzung
- Zusammenarbeit über Gemeinde- und Landkreisgrenzen hinweg
- Größere Sichtbarkeit für innovative Lösungen
- Chance auf ein Modellprojekt für die gesamte Region
- Zugang zu Fördermitteln

Wie geht es weiter?

Gemeinsam mit der IBA-M werden die bisherigen Konzepte nun weiterentwickelt und konkretisiert. Ziel sind tragfähige Lösungen, die die **Mobilität und Lebensqualität im Ortskern langfristig verbessern**.





Aus Ortsdurchfahrten sollen sichere, grüne und lebendige Räume für alle werden.

IBA·M Metropolregion München 2024–2034

IBA - Vision 2035

GEMEINDE FELDKIRCHEN-WESTERHAM
LANDKREIS ROSENHEIM



Heute · Google Street View



Die Idee · Ideenskizze



Vision 2035 · KI-generiert

Aus Ortsdurchfahrten sollen sichere, grüne und lebendige Räume für alle werden.

Hochwasserschutz Vagen

Hochwasserschutz Vagen – Ausgangslage

GEMEINDE FELDKIRCHEN-WESTERHAM
LANDKREIS ROSENHEIM

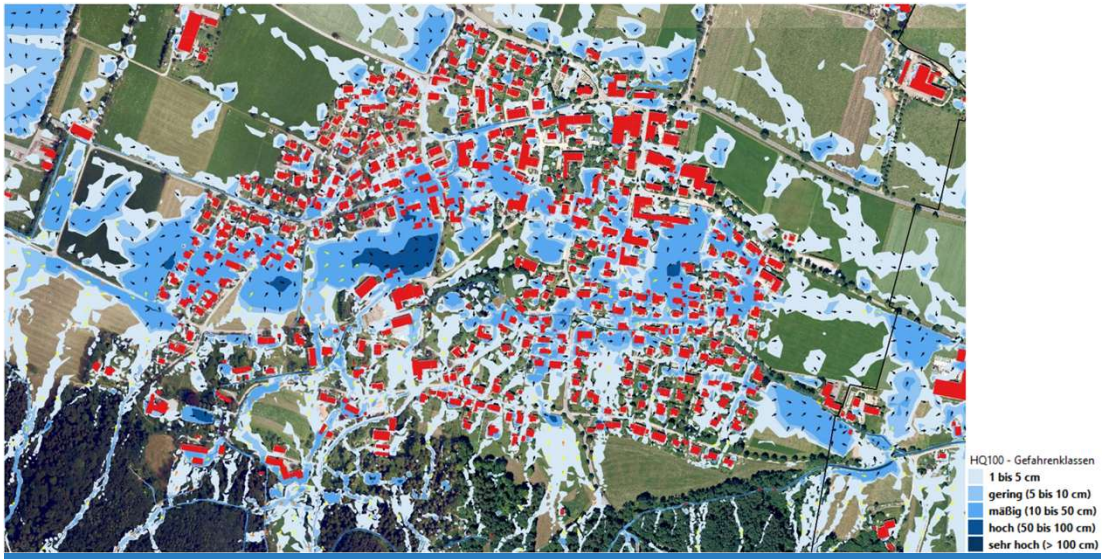

Hochwassergefahrenkarte



Übersichtskarte

Planungsanstoß
Juli 2021
Hochwasser in Götting

Bürgerinformation
22.02.2024
Veranstaltung in der Faganahalle

19.03.2024
Gemeinderat beschließt die Vorzugsvariante

28.07.2026
Gemeinderat beschließt Machbarkeitsstudie und Mittelbereitstellung für VGV-Verfahren

Hochwasserschutz Vagen

GEMEINDE FELDKIRCHEN-WESTERHAM
LANDKREIS ROSENHEIM

Machbarkeitsstudie: Hochwasserschutz Vagen ist umsetzbar

Das Prinzip
Wasser aus Goldbach und Kotbach wird kontrolliert nach Westen in die Becken der Leitzachwerke abgeleitet.

Das Ziel
Nachhaltiger Schutz von Vagen vor Starkregen, Sturzfluten und Überflutungen.

Die Technik
Die Untersuchungen zeigen günstige technische und hydraulische Voraussetzungen.

Naturschutz
Auch im sensiblen FFH-Gebiet „Leitzachtal“ naturschutzfachlich verträglich umsetzbar.

Trinkwasser
Keine Auswirkungen auf die Trinkwasserversorgung zu erwarten.

Behörden
Fach- und Genehmigungsbehörden sehen die Umsetzbarkeit positiv.

Die Vorzugsvariante ist technisch machbar und mit Natur- und Trinkwasserschutz vereinbar.

Hochwasserschutz Vagen

GEMEINDE FELDKIRCHEN-WESTERHAM
LANDKREIS ROSENHEIM

Maßnahmen und nächste Schritte

Geplante Schutzmaßnahmen

- Natursteine als Erhöhung des Baches, oberhalb der Wallner Alm
- Mikropfahlwand mit Natursteinverkleidung in der Mitte (vom „Dafeicht Weg“ bis zum Schloss)
- Neues Raugerinne im Westen
- Möglichst geringe Eingriffe in Gewässer, Landschaft und Lebensräume
- Konkrete Schutzmaßnahmen für empfindliche Arten und Lebensräume

So geht es weiter

1. Vergabeverfahren für weitere Planungsleistungen vorbereiten (Kosten ca. 12.000–15.000 €)
2. Ausschreibung der nächsten Planungsphasen
3. Genehmigungsunterlagen erstellen
4. Planfeststellungsverfahren einleiten – erst dort erfolgt die endgültige Bewertung
5. Staatliche Fördermittel beantragen

Erster Bauabschnitt

Möglichst frühe Umsetzung angestrebt

Kosten

rund 250.000 €

Förderung (voraussichtlich)

bis zu 60 %

Westlich der Druckleitung der Leitzachwerke, kombiniert mit der Überleitung von Leitengraben, Kotbach bzw. Teufelsgraben ins Leitzachwerk-Becken

voraussichtliche Gesamtkosten ca. 5 Mio. €

Der Gemeinderat hat einstimmig beschlossen: Die Planungen werden schnellstmöglich fortgeführt.

Klimaschutz, Energie und Mobilität

Mobilität in Feldkirchen-Westerham: E-Carsharing und Gmoabus

GEMEINDE FELDKIRCHEN-WESTERHAM
LANDKREIS ROSENHEIM

Neues E-Carsharing in Feldkirchen-Westerham

Flexibel, digital und klimafreundlich – ein Fahrzeug, doppelte Nutzung

Seit September 2026 rund um die Uhr buchbar!



So funktioniert es

- Bereitstellung und Betrieb durch die **Mangfalltal Energie GmbH**
- Einfache Buchung über die **moqo-App**
- Führerscheinprüfung per App
- Wartung, Abrechnung und Kundenservice durch die MTAL

Vorteile für Feldkirchen-Westerham

- Effizientere Nutzung eines Elektrofahrzeugs
- Zusätzliches Mobilitätsangebot für die Bevölkerung
- Beitrag zum Klimaschutz
- Mögliche Alternative zum eigenen Zweitwagen
- Anpassung des Angebots an die tatsächliche Nachfrage

Das neue E-Carsharing verbindet den Mobilitätsbedarf der Verwaltung mit einem flexiblen und nachhaltigen Angebot für die Bürgerschaft.



E-Carsharing-Fahrzeug – Mangfalltal Energie

moqo-App für Apple (iOS)

moqo-App für Android

Mobilität in Feldkirchen-Westerham: E-Carsharing und Gmoabus

GEMEINDE FELDKIRCHEN-WESTERHAM
LANDKREIS ROSENHEIM

Gmoabus – Bürger fahren für Bürger

Kostenlos, elektrisch, ehrenamtlich – über 80 Haltepunkte im Gemeindegebiet

Der neue E-Kleinbus ist da!

über 12.000 Fahrten	über 25 ehrenamtliche Fahrer	530 Nutzer

Auszeichnung & Förderung

- Bürgerpreis des Bayerischen Landtags 2026 für das Gmoabus-Ehrenamt / Senioren- und Heimatverein (9.000 € Preisgeld)
- LEADER-Förderung von ca. 15.500 € für den neuen E-Kleinbus (Investition über 60.000 €)

Gmoabus in den Medien

RFO-Bericht | ADAC-Film | BR „Stationen“

Gmoabus und Car-Sharing – tolle Alternativen zum Zweitwagen. Danke an alle Fahrerinnen und Fahrer und an alle, die mitwirken!



Das Fahrerteam des Gmoabus beim Ausflug zur Tregler Alm



Der Gmoabus vor dem Bayerischen Landtag

Klimaschutz/Energie und Mobilität – Förderrichtlinie Klimaschutz

GEMEINDE FELDKIRCHEN-WESTERHAM
LANDKREIS ROSENHEIM

Förderrichtlinie Klimaschutz BEENDET – trotzdem ein Erfolg!

Klimaschutz im Alltag: Bürgerinnen und Bürger wurden direkt unterstützt

Laufzeit der Förderrichtlinie: 2023 bis April 2026

250+
Zuwendungsbescheide erteilt

400+
Maßnahmen finanziell unterstützt

395
Anträge 2023 – 2025

Heizung & Wärme

Rund 50 geförderte Maßnahmen: Energieberatung, Heizkreispumpentausch und Nahwärmeanschluss

Strom vom Dach

Rund 200 Stromspeicher (Gesamtkapazität ca. 2.000 kWh) sowie über 160 PV-Anlagen (Gesamtleistung ca. 1.500)

Weitere Maßnahmen

Rund 100 Förderungen für Balkonkraftwerke, Regenwasserzisternen , Dachbegrünungen und Lastenräder

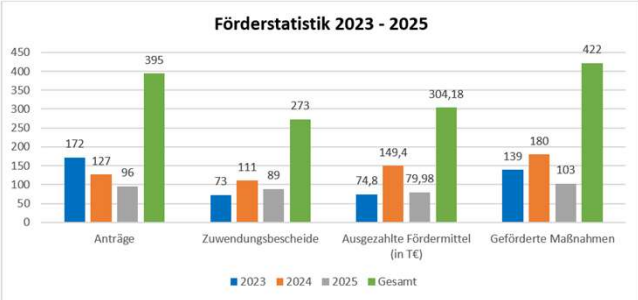

Förderstatistik 2023 – 2025

Schluss-Statement

- Förderrichtlinie wurde super angenommen
- Leider aufgrund der Haushaltslage nicht mehr leistbar
- Gültige und bereits gestellte Anträge werden noch bearbeitet
- Prüfung in den nächsten Jahren, ob wieder möglich

Klimaschutz/Energie und Mobilität – Trinkwasserbrunnen

GEMEINDE FELDKIRCHEN-WESTERHAM
LANDKREIS ROSENHEIM

Frisches Trinkwasser für alle

Drei neue Trinkwasserbrunnen in der Gemeinde

Zu 90 % gefördert

Standorte
Dorfplatz, KuS und Spielplatz Schwimmbadstraße

Förderung
Mit 90 % gefördert über das Wasserwirtschaftsamt (WWA) und die Städtebauförderung

Betrieb
Betrieb und Beprobung des Trinkwassers durch die Gemeinde

Eine sinnvolle Hitzeschutzmaßnahme für heiße Sommertage.

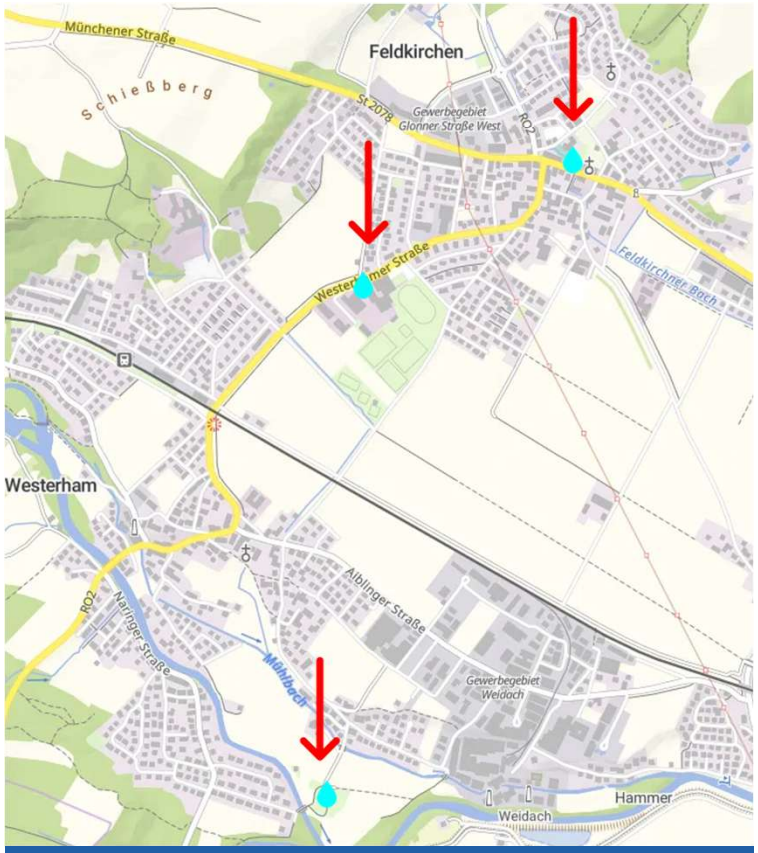

Standorte der Trinkwasserbrunnen



Trinkwasserbrunnen KuS



Trinkwasserbrunnen am Spielplatz

Förderung für unsere Betriebe und Vereine

Förderung für unsere Betriebe und Vereine – Ökomodellregion

GEMEINDE FELDKIRCHEN-WESTERHAM
LANDKREIS ROSENHEIM

Gemeinsam für Bio, Regionalität und starke Betriebe

Seit **Juli 2025** Teil der Öko-Modellregion **Glonn-Mangfalltal-Aying**: Netzwerk aus neun Kommunen und über 100 Bio-Betrieben, Finanzierung für drei Jahre gesichert.

Ziele

- Regionale Bio-Landwirtschaft stärken
- Erzeugung und Vermarktung vernetzen
- Direktvermarktung und Wertschöpfung ausbauen
- Bio-Produkte sichtbar und erlebbar machen

Vorteile für uns

- Beratung und Förderung für Bio-Betriebe
- Kleinprojekte: bis zu 50 % der Nettokosten
- Netzwerk aus Landwirtschaft, Handel und Gastronomie
- Hofradltouren, Bauernmärkte, „Kino am Bauernhof“

Förderungen für Feldkirchen-Westerham

50.000 €
Kleinprojekte-Förderung 2026 in der Öko-Modellregion

18.094,02 €
Förderung für unsere Landwirtschaft in 2026
(Auszahlung setzt Umsetzung wie beantragt voraus)

Geförderte Projekte

- **Kühlung für das Kartoffellager**
  Netto 17.776,58 € | 50 % → **8.888,29 €**
- **Hütte für einen Selbstbedienungs-Hofladen**
  Netto 9.211,46 € | 50 % → **4.605,73 €**
- **Schnoada’s Apfelheisl, Verkaufshäuschen**
  Netto 9.200,00 € | 50 % → **4.600,00 €**

Die Öko-Modellregion stärkt heimische Bio-Betriebe und macht nachhaltige Landwirtschaft sichtbar – unser Jahresbeitrag von ca. 5.300 € p. a. ist damit sehr gut angelegt.

LEADER-Förderung in Feldkirchen-Westerham

GEMEINDE FELDKIRCHEN-WESTERHAM
LANDKREIS ROSENHEIM

LEADER ist ein EU-Förderprogramm für den ländlichen Raum. Die LAG Mangfalltal-Inntal – ein Zusammenschluss von 22 Kommunen, darunter Feldkirchen-Westerham – unterstützt Projekte vor Ort (Förderperiode 2023–2027).

Gmoabus – Mobilität

rd. 15.500 €

LEADER-Förderung bei über 60.000 € Brutto-Investition

- Neuer elektrischer Kleinbus der Gemeinde
- Kostenlose Fahrten, buchbar telefonisch oder online
- Ehrenamtliche Fahrerinnen und Fahrer
- Schließt die „letzte Meile“ und bindet an den ÖPNV an

TV Feldkirchen – Sport

Flutlicht rd. 23.000 €

für den Kinder- und Jugendfußball

- Moderne Flutlichtanlagen
- Zusätzliche Sportflächen auch abends nutzbar
- Reaktion auf die gestiegene Nachfrage
- Vom LAG-Gremium zur Förderung freigegeben

Kleinprojekte – Ehrenamt

bis 3.000 €

Netto-Förderung pro Kleinprojekt

- Bildungsfahrt für Seniorinnen und Senioren (Feldkirchen-Westerham und Bruckmühl)
- Neue Präsentationstechnik für das Vereinsheim in Westerham
- und viele mehr

Haben Sie als Verein oder Initiative eine Projektidee?

Es stehen noch LEADER-Mittel zur Verfügung. Infos beim LAG-Management: info@lag-mangfalltal-inntal.de · Tel. 08061 / 908071 · www.lag-mangfalltal-inntal.de

LEADER-Förderungen im Gemeindegebiet 2023 bis 2026
Beispiele: Nicht abschließend!

GEMEINDE FELDKIRCHEN-WESTERHAM
LANDKREIS ROSENHEIM

Projekt	Träger / Ortsteil	Jahr	LEADER-Förderung
NIKA – Präventionskurs für Vorschulkinder	Feldkirchen-Westerham	2025	**3.000,00 €**
Jugendarbeit im Schützenverein	Schützen Höhenrain	2026	**1.000,00 €**
Bildungsfahrt für Seniorinnen und Senioren	Senioren- und Heimatverein F-W	2026	**1.609,00 €**
Lichtgewehr-Stände für Jungschützen	Kaiserblick-Schützen, Westerham	2026	**2.521,00 €**
Gmoabus – elektrischer Rufbus	Gemeinde Feldkirchen-Westerham	2026	**15.547,63 €**
Neue Bühnenbeleuchtung in der Faganhalle	Faschingsgilde Vagen	2025	**2.984,00 €**
Präsentationstechnik für das Vereinsheim	Trachtenverein Westerham	2026	**2.000,00 €**
Hochhubwagen für das Museumsmagazin	Hist. Verein Feldollinger Dreschflegel	2025	**1.463,00 €**
Staketenzaun	Hist. Verein Feldollinger Dreschflegel	2026	**1.000,00 €**
Flutlichtanlagen für den Kinder- und Jugendfußball	TV Feldkirchen	2026	**23.059,00 €**
Summe der veröffentlichten Förderhöhen			**54.183,63 €**

Haben Sie als Verein oder Initiative eine Projektidee?

Es stehen noch LEADER-Mittel zur Verfügung. Infos beim LAG-Management: info@lag-mangfalltal-inntal.de · Tel. 08061 / 908071 · www.lag-mangfalltal-inntal.de

Blackout-Vorsorge

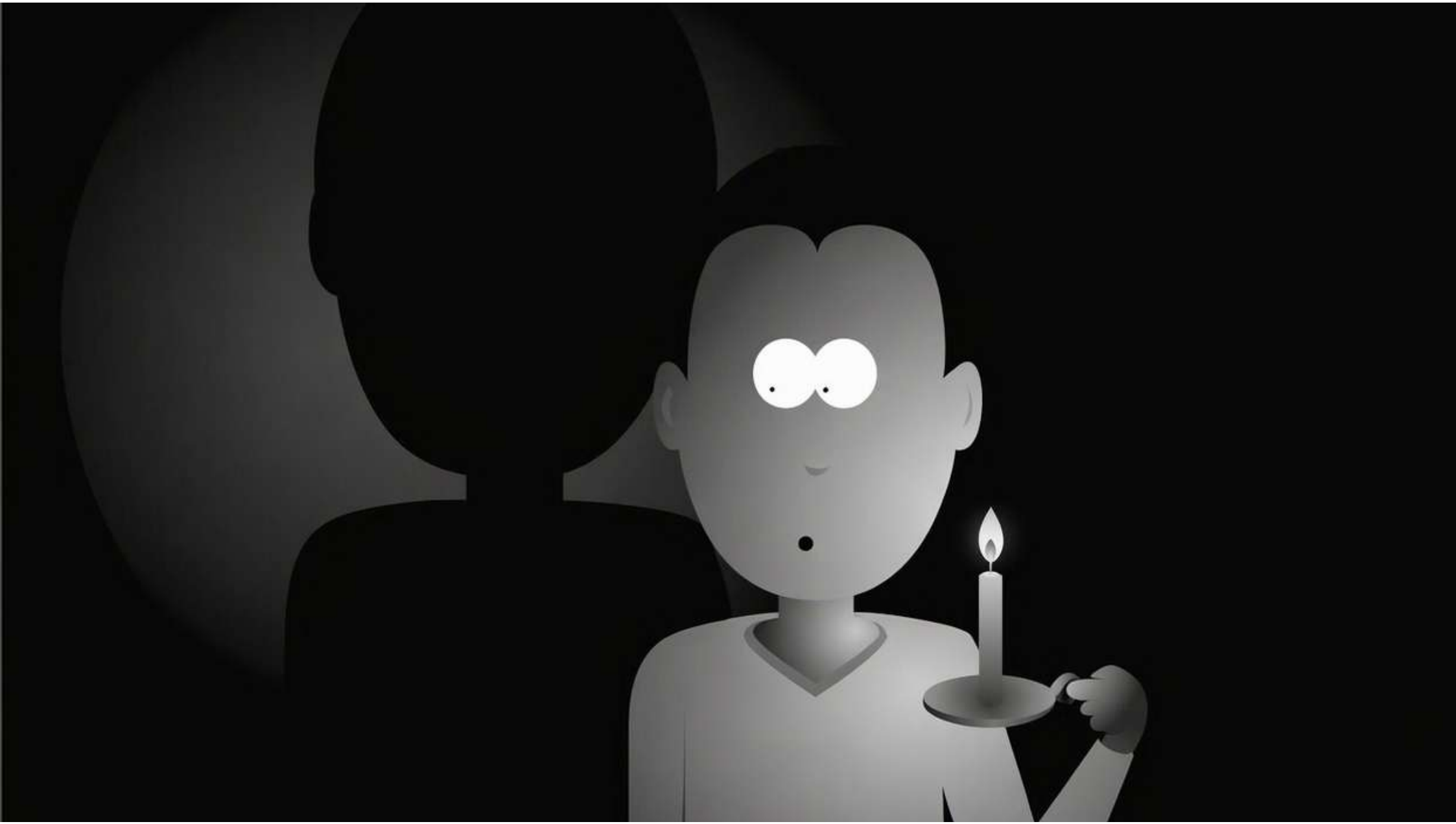

IB1

Blackout-Vorsorge

GEMEINDE FELDKIRCHEN-WESTERHAM
LANDKREIS ROSENHEIM

Was ist ein Blackout?

- Länger andauernder, großflächiger Stromausfall
- Ampeln, Tankstellen, Geldautomaten, Telefon und Internet fallen aus
- Nach ca. 24 Std.: Gesundheitswesen stark beeinträchtigt
- Sehr unwahrscheinlich – Eigenvorsorge ist trotzdem sinnvoll

Leuchttürme der Gemeinde

- **Mangfallhalle** – Karl-Weigl-Platz 4, Feldkirchen
- **Faganahalle** – Mittenkirchener Str. 5, Vagen
- **Gemeindehaus** – Schloßstr. 4, Großhöhenrain

Aufgaben der Leuchttürme

- Weitergabe von Notrufen aus der Bevölkerung
- Informationsweitergabe für die Bevölkerung
- Wärmeversorgung wenn nötig
- Erste-Hilfe-Leistungen
- Anlaufstelle für sog. „Spontanhelfer“

ca. 6 Std.

nach Beginn eines Blackouts richtet die Gemeinde drei Leuchttürme ein

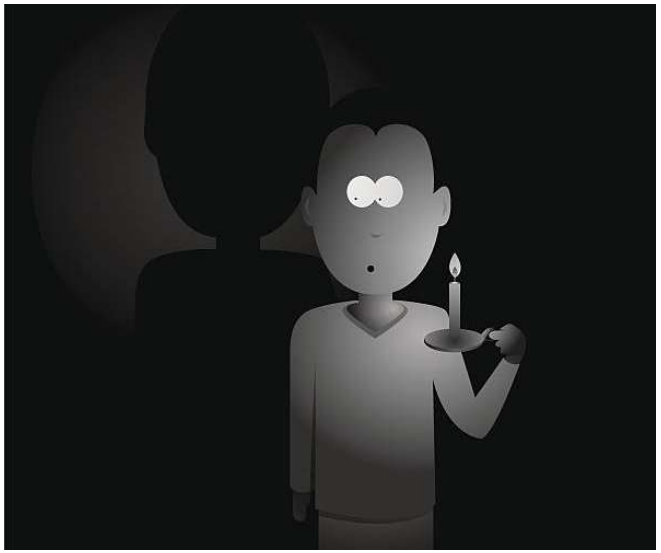

Folie 92

IB1 Hier sieht es so aus, als wäre ein Punkt in dem blauen Bereich abgeschnitten bzw. nicht sichtbar.
Bertozzi Ines; 2026-11-11T09:49:06.584

KL1 0 Sehr gut aufgepasst, danke 😊
Lohwasser Karolin; 2026-11-11T12:08:40.469

Wie kann man sich vorbereiten? – Teil 1

GEMEINDE FELDKIRCHEN-WESTERHAM
LANDKREIS ROSENHEIM

1 Wasser und Lebensmittel

- Trinkwasser für mehrere Tage
- Haltbare Lebensmittel: Konserven, Nudeln, Reis, Trockenprodukte
- Alternative Kochmöglichkeit

2 Licht, Wärme & Radio

- Taschenlampe und Batterien – besser keine Kerzen (Brandgefahr)
- Tragbares stromloses Radio
- Warme Kleidung, Decken, Schlafsäcke

3 Schlüssel & Bargeld

- Schließsysteme/Ersatzschlüssel
- Werkzeug, z. B. Taschenmesser
- Bargeldvorrat

Faustregel
Vorrat für mindestens 14 Tage anlegen – Trinkwasser: mind. 2 Liter pro Person und Tag

Wie kann man sich vorbereiten? – Teil 2

GEMEINDE FELDKIRCHEN-WESTERHAM
LANDKREIS ROSENHEIM

4 Medikamente & Erste Hilfe

- Gut ausgestattete Hausapotheke mit persönlichen Medikamenten
- Nachbarn, Ältere und Hilfsbedürftige unterstützen – gemeinsam vorsorgen

5 Kommunikation & Treffpunkte

- Mit Angehörigen absprechen: Wie verständigen wir uns? Wo treffen wir uns?
- Leuchttürme der Gemeinde als Treff- und Infopunkte nutzen

6 Alles Wichtige an einem Platz

- Dokumente sind schwer oder gar nicht wiederzubeschaffen
- Dokumentenmappe mit Kopien wichtiger Dokumente anlegen und griffbereit aufbewahren
- Frühzeitig überlegen: Was ist mir wichtig?

7 Private Stromversorgung

- Gute und große Powerbank
- Generatoren mit Einspeisung
- Solaranlage mit Speicher: muss bei Netzausfall den Haushalt versorgen
- Balkonkraftwerk mit Speicher als Option für Mieter

Auch ein Notfall-Rucksack kann sinnvoll sein!

GEMEINDE FELDKIRCHEN-WESTERHAM
LANDKREIS ROSENHEIM

48–72 Std.

Versorgung mit dem Notfallgepäck

Notrucksack

regelmäßig kontrollieren des BBK

griffbereit

für eine schnelle Evakuierung

Wann braucht man den Notrucksack?

- Anlässe: Brand, Bombenfund, Blackout oder Hochwasser
- Enthält das Wichtigste, um die ersten Tage zu überstehen
- Ziel: Notunterkunft, Freunde oder Verwandte

Weitere Infos zur Selbstvorsorge

Notfallliste und Checklisten auf der Homepage des BBK – QR-Code scannen

Aus dem Ordnungsamt

Veranstaltungen in der Gemeinde

GEMEINDE FELDKIRCHEN-WESTERHAM
LANDKREIS ROSENHEIM

62

Veranstaltungen in diesem Jahr bis dato bei der Gemeinde angezeigt

bis 199

Besucher: Die Mehrzahl waren gebührenfreie Kleinveranstaltungen

30–200 €

Gebühren, gestaffelt nach Größe und Dauer der Veranstaltung

Kleinveranstaltung

- eintägig
- bis 199 Besucher
- gebührenfrei
- geringerer Verwaltungsaufwand

Größere Veranstaltung

- ab 200 Besuchern oder mehrtägig
- erheblich erhöhter Prüfaufwand
- andere Genehmigungsschritte notwendig
- gestaffelte Gebühr



Beispiel: Burschenfest in Feldkirchen-Westerham

Faire Staffelung
Veranstalter kleinerer Veranstaltungen mit weniger Verwaltungsaufwand zahlen entsprechend weniger als Veranstalter großer Veranstaltungen.

WICHTIG: RECHTZEITIG ANMELDEN!!

Sicherheitsbericht 2025: Straftaten & Unfälle

GEMEINDE FELDKIRCHEN-WESTERHAM
LANDKREIS ROSENHEIM

Sicherheitsbericht 2025 der Polizei Bad Aibling

Straftaten

Jahr 2023	Jahr 2024	Jahr 2025
260	207	183

Verkehrsunfälle

Insgesamt 2025 (2024/2023)	Ohne Wildunfälle	Mit Personenschaden	Getötete Personen
176 (172/207)	123	16 (31/45)	0

Ergebnis
Nach wie vor zweitniedrigste Kriminalitätsbelastung im Vergleich zu den umliegenden Gemeinden und weiterhin mit gesunkenen Zahlen - bedeutet unsere Bürgerinnen und Bürger der Gemeinde können bei uns ruhig und sicher leben.

Ergebnis
Unfälle mit Personenschaden sind deutlich gesunken (45 → 31 → 16), im Jahr 2025 gab es keine Getöteten.

Reinigungs- und Sicherungsverordnung

GEMEINDE FELDKIRCHEN-WESTERHAM
LANDKREIS ROSENHEIM

Wer ist verantwortlich?

Vorder- und Hinterlieger der Gemeindestraßen innerhalb geschlossener Ortslage

Reinigungsflächen:

- Gehwege, Geh- und Radwege, Radwege
- Wenn kein Gehweg vorhanden: Fläche parallel zum Fahrbahnrand von 50 cm Breite

Wichtigste Aufgaben der Anlieger

- Regelmäßiges Kehren der Reinigungsflächen und Müll entfernen
- Der angefallene Kehricht, Schlamm und sonstiger Unrat sind zu entnehmen
- Gras und Unkraut muss beseitigt werden
- Abflussrinnen und Kanaleinläufe säubern; besonders nach Unwettern und Tauwetter

Winter

- Werktags (Mo–Sa) ab 7 Uhr + Sonn- und Feiertags ab 8 Uhr Schnee räumen
- Bei Glätte mit z.B. Sand, Splitt streuen – **nicht mit z.B. Tausalz**
- Bis 20 Uhr diese Maßnahmen zur Gefahrenverhütung entsprechend mehrmals wiederholen
- Der geräumte Schnee oder Eisreste neben der Gehbahn lagern

Beachten: Abflussrinnen, Hydranten, Kanaleinlaufschächte und Überwege sind freizuhalten!









Warum ist dies wichtig?

Sauberes und schönes Ortsbild · Verhütung von eigenen Gefahren (Überschwemmungen usw.) und fremden Gefahren (Beschädigungen, Unfälle usw.)

Die Verordnung finden Sie auch auf unserer Homepage unter:

Gemeinde – Ortsrecht

Änderungen Winterdienst – Nicht mehr möglich wie bisher

GEMEINDE FELDKIRCHEN-WESTERHAM
LANDKREIS ROSENHEIM

Was ändert sich?

- Der gemeindliche Bauhof übernimmt künftig einen größeren Teil der Aufgaben selbst.
- Externe Dienstleister werden bei Bedarf und je nach Wetterlage gezielt eingesetzt.
- Ein täglicher „Spähdienst“ prüft Wetter und Straßenverhältnisse und entscheidet über Einsätze.
- Auch ohne Schnee wichtig: Glätte durch Reif, Eisregen oder überfrierende Nässe.

Umfang und Prioritäten

140 km Straßennetz

40 km Geh- und Radwege

Dazu: Schulen, Kindergärten, Bushaltestellen, Querungshilfen und Wertstoffinseln

Priorität: Hauptverkehrsstraßen sowie Steigungen, Kurven, Kreuzungen und Brücken

Wohn- und Siedlungsstraßen

ca. 90 Siedlungsstraßen betroffen

- Es wird künftig bedarfsgerecht geräumt und gestreut.
- Einsatz in der Regel nur bei zeitlichen Ressourcen, außergewöhnlicher Wetterlage oder ab ca. 10 cm Schnee.
- Nur, wenn die Einsatzlage es zulässt – Vorrang haben Hauptverkehrsstraßen und sicherheitsrelevante Bereiche.

Bitte um Verständnis

Bitte das eigene Verhalten in den Wintermonaten den jeweiligen Straßenverhältnissen anpassen – Vorsicht auch ohne Schnee!

Pflanzenrückschnitt

Seit 1. Oktober wieder erlaubt: Bitte überhängende Äste an Straßen, Gehwegen und Sichtdreiecken rechtzeitig entfernen.

Sicherheit im Straßenverkehr

GEMEINDE FELDKIRCHEN-WESTERHAM
LANDKREIS ROSENHEIM

Rückschnitt

Hecken, Sträucher und Bäume wachsen im Laufe des Jahres stark, deshalb sollten sie frühzeitig zurückgeschnitten werden.

Warum? Gefährdung der Fußgänger, Radfahrer und Fahrzeuge, Sichtbeeinträchtigungen, Unfallgefahr, Haftung des Grundstücksbesitzers.

Was kann ich tun? Rückschnitt von Hecken, seitliche Bepflanzungen an Geh- und Radwegen, Sichtdreiecke, Verkehrszeichen freischneiden, hineinragende Äste und Totholz aus Bäumen entfernen, eigene Hausnummer freischneiden.

Gesetzeslage: Geringfügige Formschnitte der Hecken und des Lichtraumprofils sind auch während der Vogelschutzzeit (1. März bis 30. Oktober) möglich – größere Rückschnitte außerhalb der Vogelschutzzeit.

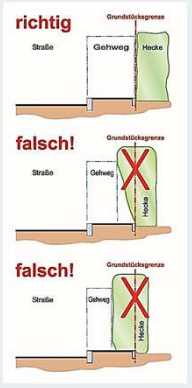

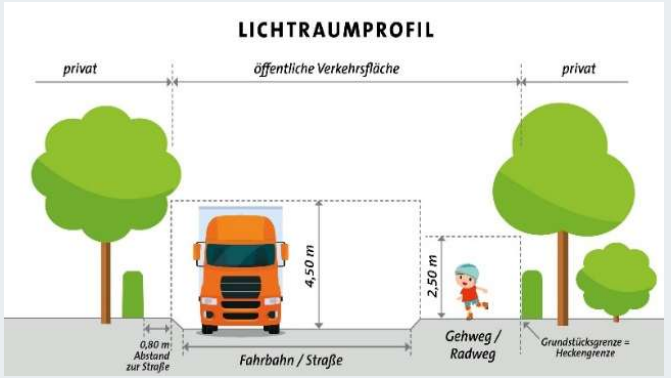









Katzenschutzverordnung & Hundesteuer

Katzenschutzverordnung

GEMEINDE FELDKIRCHEN-WESTERHAM
LANDKREIS ROSENHEIM

Worum geht es?

Katzenschutzverordnung des Landratsamtes Rosenheim

- Ziel: Leid freilebender Katzen verringern
- Strenge gesetzliche Vorgaben, deshalb nur in Hotspot-Gemeinden möglich.
- Feldkirchen-Westerham eine von 5 Gemeinden im Landkreis

Ab 1. Februar 2027

Freigänger-Katzen müssen:

- kastriert,
- per Chip gekennzeichnet und
- in einem Haustierregister registriert sein

Freilebende Katzen



Tierleid verringern – durch Kastration, Chip und Registrierung

Infoveranstaltung des Landratsamtes
Am 13.10.2026 im Rathaus – Informationen zur Katzenschutzverordnung

Weitere Infos (FAQ) auf der Homepage des Landratsamtes Rosenheim:
QR-Code scannen oder Link auf der Landratsamt-Seite öffnen

Hundesteuer

Hund anmelden: fair und unkompliziert

GEMEINDE FELDKIRCHEN-WESTERHAM
LANDKREIS ROSENHEIM

Der Anlass

Neufassung der Hundesteuersatzung

- Die Gemeinde erinnert alle Hundehalterinnen und Hundehalter
- Hunde bitte ordnungsgemäß anmelden

Warum anmelden?

Die Hundesteuer ist eine Gemeindesteuer

- Sie trägt zur Finanzierung der vielfältigen Aufgaben und Leistungen der Gemeinde bei
- Fair verteilt werden kann sie nur, wenn alle Hunde vollständig erfasst sind

Was ist zu tun?

Anmeldepflicht

- Wer einen Hund hält, muss ihn bei der Gemeinde anmelden und zur Hundesteuer erfassen lassen
- Noch nicht angemeldet? Bitte zeitnah nachholen

Vielen Dank!
An alle, die mit ordnungsgemäßer Anmeldung zu einer gerechten und transparenten Erhebung beitragen

Anmeldung Hund direkt online ausfüllen:
feldkirchen-westerham.de › Bürger › Bürgerservice › Formulare

Rente und Soziales

Rente & Soziales

GEMEINDE FELDKIRCHEN-WESTERHAM
LANDKREIS ROSENHEIM

Service im Bereich Rente

- Freiwilliger Service, wegen der Haushaltslage neu organisiert
- Ab Januar 2027: **einmal im Monat Beratung im Rathaus** durch die Rentenversicherung
- **Termine:** 11.01., 09.02., 15.03**.** **2027**
- Buchung online über den **Terminservice** der Gemeinde

Service im Bereich Soziales

- Anträge auf Sozialleistungen, z. B. Wohngeld, Kinderzuschlag, Grundsicherung, Landespflegegeld
- Antrag auf Schwerbehinderung und Parkerleichterungen
- Zusammenarbeit mit Senioren und Jugend (Soziales Netzwerk e.V.)
- Vermittlung an Beratungsstellen

Service im Bereich Schüler & Jugend

- Beratung und Genehmigung von Gastschulverhältnissen
- Organisation der Schülerbeförderung (Grund- und Mittelschulen)

Ihr Vorteil

- So digital wie möglich: fast alle Anträge online an die Stellen übermittelt
- Spart Zeit und Geld für Kopien der Unterlagen

Rente & Soziales in Zahlen (Stand 10/2026)

Rente: 239 Anträge übermittelt, 93 Beratungen durchgeführt

Soziales: über 80 Anfragen und Anträge unterstützt

Termin vereinbaren: Online-Terminservice auf der Homepage

soziales@feldkirchen-westerham.de

schule-jugend@feldkirchen-westerham.de

Telefon: 08063 - 9703-129

IB1

ZBFS

jobcenter Landkreis Rosenheim

Deutsche Rentenversicherung

Familienkasse Kindergeldkasse Bayern

LANDKREIS ROSENHEIM

IB1 Im Bereich Rente können die vss. Termine der ehrenamtlichen Berater eingetragen werden. Im Bereich Rente & Soziales bitte „Service nutzen“ und alles was darunter steht raus nehmen. Das fällt ja weg. Bzw. noch klarer herausstellen, dass das nur noch für die übrigen Bereiche gilt.
Bertozzi Ines; 2026-11-11T09:53:51.339

Bericht aus dem Personalamt

UR1

Ausbildung und Mitarbeiter

GEMEINDE FELDKIRCHEN-WESTERHAM
LANDKREIS ROSENHEIM

Die Gemeinde bildet aus!

- 4 Auszubildende in der Verwaltung
- 6 Auszubildende in den Kindertageseinrichtungen

Ausbildungsbereiche

- Verwaltungsfachangestellte in der Kommunalverwaltung
- Fachinformatiker für Systemintegration seit dem 01.09.2025
- Praktikanten in der Ausbildung zum/zur Kinderpfleger/-in und Erzieher/-in im Jahrespraktikum (Sozialpädagogisches Einführungsjahr, Berufspraktikum, KiPrax)
- Angebot des Freiwilligen Sozialen Jahres sowie des Bundesfreiwilligendienstes in unseren gemeindlichen Kindertagesstätten
- Regelmäßige Schulpraktika (übergreifend)

Die Gemeinde als Arbeitgeber

Trotz schwieriger Haushaltslage

- Verantwortungsvoller und verlässlicher Arbeitgeber mit knapp 200 Beschäftigten
- Familienfreundliche und soziale Personalpolitik
- Sorgfältige und verantwortungsvolle Personalentscheidungen
- Wertschätzung und Unterstützung unserer Mitarbeiterinnen und Mitarbeiter als Grundlage einer leistungsfähigen Gemeindeverwaltung

Mitarbeitende der Gemeinde

Verwaltung	44
Bauhof	17
Wasserversorgung	3
Wertstoffhof	7
Klärwerk	5
Kindertagesstätten	85
Volkshochschule	1
Bücherei	2
Musikschule	9
Feuerwehr	3
Reinigungskräfte	15
Schulverband	1
Gesamt:	**192**

JR1 Zum Thema KiPrax: Wir sind hier gerade selbst noch am „Lernen“ und bekommen aktuell die ersten richtigen Informationen seitens der Schulen. Öffentlich darüber zu berichten (und Details zu nennen), ohne „vollen Durchblick“ finde ich schwierig...
Reitmeyer Johanna; 2026-08-13T13:43:42.709

Bericht aus den Kindergärten und KiTas

Kindergärten und KiTas

GEMEINDE FELDKIRCHEN-WESTERHAM
LANDKREIS ROSENHEIM

609

Betreuungsplätze insgesamt im Bereich der Kindertagesstätten (davon 441 gemeindliche Plätze)

483

Kindergartenplätze

102

Kinderkrippenplätze

24

Schulkindplätze

Neu geschaffen seit 2012:

- 80 Krippenplätze
- 124 Kindergartenplätze

Aktuelle Versorgungslage

- Alle Krippen- und Kindergartenkinder in Feldkirchen-Westerham haben einen Platz
- Für Zuzüge unterm Jahr stehen ebenfalls noch Plätze zur Verfügung

Kindergärten und KiTas

GEMEINDE FELDKIRCHEN-WESTERHAM
LANDKREIS ROSENHEIM

Integrativer Kindergarten Höhenrain — 110 Plätze

- Betreuung von Kindergartenkindern ab 2 Jahren und Schulkindern
- Inklusion für Kinder mit besonderen Bedürfnissen
- Waldgruppe mit wechselnden Kindern ab 4 Jahren

Betreut von 13 Fachkräften und Azubis

Kinderhaus Westerham — 117 Plätze

- 3 Krippengruppen mit Einzelintegration
- 3 Kindergartengruppen mit Einzelintegration

Betreut von 28 Fachkräften und Azubis

Kinderhaus Bucklberg — 156 Plätze

- 4 Kindergartengruppen mit Einzelintegration
- 3 von 4 Krippengruppen mit Einzelintegration geöffnet

Betreut von 27 Fachkräften und Azubis

Kinderhaus Höki — 61 Plätze

- 2 Kindergartengruppen mit Einzelintegration
- 1 Krippengruppe mit Einzelintegration

Betreut von 13 Fachkräften und Azubis

Bericht aus der vhs

Volkshochschule: Neues Team im Büro

GEMEINDE FELDKIRCHEN-WESTERHAM
LANDKREIS ROSENHEIM



Neues Team im vhs-Büro

Saskia Tajib
Leitung

Anja Götsch
Sachbearbeiterin

Volkshochschule: vhs in Zahlen

GEMEINDE FELDKIRCHEN-WESTERHAM
LANDKREIS ROSENHEIM

Herbst/Winterprogramm 2026/27 läuft noch bis Anfang Februar

ca. 3.500
Anmeldungen pro Jahr

über 300
Veranstaltungen und Kurse

- Gesellschaft
- EDV/Digitale Kompetenzen
- Sprachen
- Gesundheit und Fitness
- Kultur und Gestalten
- Junge vhs (Familien, Kinder, Jugendliche)



Volkshochschule: Mitmachen und erleben

GEMEINDE FELDKIRCHEN-WESTERHAM
LANDKREIS ROSENHEIM

Weiterhin gesucht

- Neue Kursleitungen, Kursideen
- Ehrenamtliche Mitarbeitende

Nutzen Sie Kulturangebote direkt vor der Haustür und besuchen Sie den Kulturherbst!



Bericht aus der Musikschule

Bläserklasse gesichert – Danke für Ihre Unterstützung!

GEMEINDE FELDKIRCHEN-WESTERHAM
LANDKREIS ROSENHEIM



- **Bläserklasse fortgeführt:** Leihinstrumente (Projektpartner Jupiter) werden übernommen.
- **Ausbau:** zusätzlicher Klassensatz für die neue 5. Jahrgangsstufe.
- **Musik für alle Kinder:** unabhängig von Vorkenntnissen und finanziellen Möglichkeiten.
- **Nachhaltig:** Instrumente bleiben im Bestand des Fördervereins für künftige Generationen.

35.500 €

Spendenaktion erfolgreich – die Zukunft der Bläserklasse an der Mittelschule ist gesichert

Herzlichen Dank an alle Engagierten und Spender!

- Musikkapelle Vagen
- Burschenverein Feldkirchen-Westerham
- Ortsverein Westerham
- Obst- und Gartenbauverein Vagen
- Initiative „Perspektive Feldkirchen-Westerham“
- Mittelschule mit ihrem Spendenlauf
- Sparkassenstiftung Zukunft (Restbetrag)
- Förderverein der Musikschule für die Spendenaktion
- alle Musiklehrkräfte
- alle privaten Spenderinnen und Spender

Bericht aus der Bücherei

Bücherei: Kennzahlen 2026 (Stand September 2026)

GEMEINDE FELDKIRCHEN-WESTERHAM
LANDKREIS ROSENHEIM

21.656
Medien im Bestand

1.914
aktive Leser

52
Ehrenamtliche Mitarbeitende







58.796
Ausleihen analog

13.982
Ausleihen digital

27
Veranstaltungen

Davon

11
Klassenführungen

7
offene Kinderveranstaltungen

9
offene Veranstaltungen für alle

Jeden 1. Freitag im Monat ab 18 Uhr findet in der Bücherei der „1.Frei-Tag Spieleabend“ statt.

Aktuelle Entwicklungen

- Fusion LEO-Sued und LEO-Nord zu LEO-Bayern => 199 Mitgliedsbüchereien
- Erneute Auszeichnung mit dem **Büchereisiegel in Gold**
- Upgrade auf Onleihe 3
- **Jahresgebühr Bücherei:**
  - Einzelmitgliedschaft für einen Erwachsenen -> 24 € pro Jahr
  - Familienmitgliedschaft für mehrere Erwachsene, die in einem gemeinsamen Haushalt leben -> 36 € pro Jahr

Die neue Bücherei am Dorfplatz

GEMEINDE FELDKIRCHEN-WESTERHAM
LANDKREIS ROSENHEIM

Q1 2027
voraussichtliche Eröffnung

52
Ehrenamtliche im Büchereiteam

Das erwartet Sie im sanierten Petzingerhaus

- Neue Regalanlage
- Viele Sitzgelegenheiten zum Verweilen
- Gamingraum mit Konsole
- Hörstationen für Tonies
- Bibliothek der Dinge
- Rückgabe außerhalb der Öffnungszeiten
- Selbstverbuchung an Terminals
- Scheiben und Figuren in den Hüllen
- Kartenzahlung in der Bücherei



„Demokratie beginnt nicht im Plenarsaal, sondern an Orten wie hier in der Bücherei, an denen gelesen wird und an denen man sich begegnet und miteinander diskutieren kann.“

Ilse Aigner, Landtagspräsidentin

Einblicke: So wird die neue Bücherei eingerichtet

GEMEINDE FELDKIRCHEN-WESTERHAM
LANDKREIS ROSENHEIM



Lesen & Verweilen



Bibliothek der Dinge



Recherecheplätze



Lounge & Gaming



Arbeiten & Lernen



Grundriss 1. OG

Förderung für die neue Bücherei

GEMEINDE FELDKIRCHEN-WESTERHAM
LANDKREIS ROSENHEIM



49.800 €

Sonderzuschuss aus einer Fraktionsinitiative der Regierungsfraktionen im Bayerischen Landtag

Wofür die Mittel eingesetzt werden

- Ausstattung der sanierten und erweiterten Bücherei am neuen Dorfplatz (Petzingerhaus)
- Neue Regalanlagen
- Arbeitsbereiche und Rückzugsorte
- Offene Flächen für Begegnung

- **Hoher Besuch:** Landtagspräsidentin Ilse Aigner am 28. Oktober 2026
- **Lernort der Demokratie:** Aktionsplakette des Michaelsbundes für die Bücherei

Jungbürgerversammlung 2026

Am 6. Oktober brachten Jugendliche aus Westerham, Feldkirchen, Feldolling und Vagen ihre Wünsche ein – im Austausch mit Bürgermeister Johannes Zistl, Gemeindeverwaltung, Gemeinderat und der Kommunalen Jugendarbeit des Landkreises Rosenheim.

Wohnen

- Bezahlbarer Wohnraum war das wichtigste Anliegen
- Viele möchten mit dem Freundeskreis im Ort bleiben – nicht immer im Eigentum
- Prüfen: zusätzlicher Mietwohnraum neben dem Einheimischenmodell

Mobilität

- Überfüllte Busverbindungen
- Mehr Verkehrssicherheit für Radfahrer
- Sichere Querungsmöglichkeiten im Gemeindegebiet

Information

- Mehr Infos aus Gemeinderat und Gemeindeleben über soziale Medien
- Homepage und Gmoabriaf werden von Jugendlichen nur eingeschränkt genutzt

Freizeit

- Verbesserungen am Dirtpark (Spielplatz Westerham)
- Größerer Unterstand am Bahnhaltepunkt Feldolling
- Öffentliches WLAN am Bahnhof Westerham
- Gitarrenunterricht an der Musikschule



Feedback-Wand der Jugendlichen zum Abend

Speeddating mit dem Gemeinderat

In kleinen Gesprächsrunden brachten die Jugendlichen ihre Ideen direkt ein – alle Anregungen wurden dokumentiert.

Pumptrack Feldolling

Der Bürgermeister zeigte per Video und Plänen den Planungsstand und berichtete über bereits umgesetzte Wünsche früherer Versammlungen.

Die Vorschläge werden nun geprüft und in die weitere Arbeit der Gemeinde einbezogen.

VIELEN DANK

FÜR IHRE AUFMERKSAMKEIT

